

Reglamento

El próximo día 9 de enero de 2022 se celebrará en Muel la **XII CARRERA POPULAR VILLA DE MUEL**. EL Ayuntamiento de Muel promueve y organiza este evento deportivo, con la Dirección Técnica de **Fartleck Sport**, incluyendo la prueba en el calendario autonómico y bajo el control técnico del Comité territorial de jueces FAA.

Artículo 1.- Información General.

El horario de comienzo de la prueba será las **10:30 horas**. La salida se producirá desde la Avenida García Giménez (El Aparcadero). El orden de salida y las diferentes categorías serán las siguientes:

Hora	Categoría	Año Nacimiento	Metros	Circuito	Premios
10:30	SENIOR MAS MASTER MAS A	2004 hasta 34 años 35-44 años	6.000	3A	Trofeo 1º-2º-3º Trofeo 1º-2º-3º
11:20	SENIOR FEM MASTER FEM A MASTER FEM B MASTER MAS B	2004 hasta 34 años 35-44 años 45 y + años 45 y + años	6.000	3A	Trofeo 1º-2º-3º Trofeo 1º-2º-3º Trofeo 1º-2º-3º Trofeo 1º-2º-3º
12:10	S18 JUV MAS S18 JUV FEM S16 CAD MAS S16 CAD FEM	2005-2006 2005-2006 2007-2008 2007-2008	3.000	4B	Medalla 1º-2º-3º Medalla 1º-2º-3º Medalla 1º-2º-3º Medalla 1º-2º-3º
12:35	S14 INF MAS y FEM	2009-2010	1.800	1C+2B	Medalla 1º-2º-3º
12:50	ALEVÍN MAS y FEM	2011-2012	1.500	2B	Medalla 1º-2º-3º
13:00	BENJAMÍN MAS y FEM	2013 – 2014	750	1B	Medalla 1º-2º-3º
13:10	INICIACIÓN MAS y FEM	2015	300	1C	Medalla 1º-2º-3º
13:15	AGUILUCHOS MAS y FEM	2016 y siguientes	100	1D	Medalla 1º-2º-3º
13:30	ENTREGA DE TROFEOS	VUELTAS: A (2K) – B (750 m) – C (300 m) – D (100 m)			
*Tanto en categorías MASCULINA como en FEMENINA se realizará entrega de TROFEOS para los tres primeros clasificados de la general (distancia 6K), no acumulables. Para recibir los premios será obligatorio permanecer en la ceremonia de entrega.					

*Los / las atletas que pueden optar a los premios económicos, en el caso de que los hubiera, son aquellos atletas con licencia FAA o aquellos que puedan demostrar su residencia en Aragón excluyendo atletas con licencia por otras CCAA o países.

Artículo 2.- Inscripciones. (Hasta el 2 de enero).ON LINE: www.carrerapopularmuel.com**PRESENCIALES:**

- Ayuntamiento de Muel en el horario de oficina de 10:00 a 14:00 horas.
- [Fartleck Sport](#)

	INI AGUI	S14 INF ALE BEN	S16 - S18 SENIOR - MÁSTER (FAA)	Atletas NO FAA
Hasta 2 de enero incluido (web y presencial)	0€	5€	6€	+1€
No se devolverá el dinero de la inscripción, excepto en el caso de suprimir la prueba por motivos de seguridad.				
No se admitirán inscripciones el día de la prueba.				
Se permiten cambios de prueba o dorsal por motivos justificados hasta el 02/01/22				

Camiseta Técnica: se entregará a todos los participantes de la prueba la camiseta técnica conmemorativa de la misma.

Entrenamientos dirigidos:

- En el proceso de inscripción está la posibilidad de inscribirse gratuitamente durante dos semanas a los entrenamientos presenciales que se realizarán por parte del [grupo de entrenamiento "Fartleck Sport"](#), con los siguientes horarios y emplazamientos: **Parque José Antonio Labordeta de Zaragoza (Parque Grande):** lunes y miércoles 20.30h / martes y jueves 10.00h, 19.30 y 20.30. Nos pondremos en contacto contigo si así lo marcas en la inscripción.

Recogida de dorsales y bolsa del corredor:**Novedades:**

- Se establecerá un sistema de elección de hora y lugar para la recogida del dorsal.
- Este deberá seleccionarse en el momento de la inscripción y no podrá ser modificado.
- Se establece un número máximo de recogidas de dorsal en función de horario y espacio de entrega.

Horarios:

- **Jueves 6:** 10:30h/13:30h y 17:00h/20:30h en [Fartleck Sport](#). (Tomás Bretón 46)
- **Viernes 7:** 10:30h/13:30h y 17:00h/20:30h en [Fartleck Sport](#). (Tomás Bretón 46)
- **Sábado 8:** 10:30h/13:30h en [Fartleck Sport](#). (Tomás Bretón 46)

Aquellos participantes de fuera de Zaragoza podrán recoger su dorsal y bolsa del corredor el mismo día de la prueba, 9 de enero, a partir de las 08:30h hasta 30 minutos antes del comienzo de cada carrera en la zona de salida y meta.

Artículo 3. Salida.

- La salida de la XII CARRERA POPULAR VILLA DE MUEL se realizará a través de marcas en el suelo con separación de la distancia de seguridad con el objetivo de prevenir y reducir riesgos en relación a la pandemia de Covid19 que se está viviendo, tratando de evitar aglomeraciones.
- El máximo de personas que podrán tomar cada una de las salidas es de 300 participantes.
- Todos los atletas deberán pasar por cámara de llamadas, que se abrirá 15' antes del inicio de la prueba. Allí se tomará la temperatura corporal a cada participante y si excede de 37.5Cº no podrá tomar la salida en la carrera. Desde cámara de llamadas cada participante se situará en su cajón correspondiente para tomar la salida.

Artículo 4.- Seguros.

Todos los participantes inscritos correctamente en la prueba estarán cubiertos con un seguro de responsabilidad civil y de accidentes. La organización dispone del correspondiente seguro de responsabilidad civil. Queda totalmente prohibida la participación de corredores no inscritos.

La organización recomienda hacerse una revisión médica y / o prueba de esfuerzo a todas aquellas personas que no hayan corrido una prueba de similares características anteriormente o lleven un período prolongado de tiempo sin realizar actividad física.

Artículo 5.- Aspectos técnicos.

Será descalificado cualquier atleta que, a sabiendas de su imposibilidad de participar, proporcione datos erróneos a la Organización, para poder hacerlo. Se debe recordar que las reclamaciones deberán hacerse ante el Juez Arbitro de la prueba, hasta 30 minutos después de hacerse pública la clasificación de la carrera.



La XII Carrera Popular Villa de Muel, podrá ser suspendida por inclemencias atmosféricas extremas, pudiéndose variar el circuito en caso de alguna contingencia y por decisión de la organización junto con la autorización del Juez Árbitro de la prueba. Igualmente podrán agruparse las salidas de categorías afines, adelantando así el horario previsto de salida del resto de categorías.

La participación en la competición supone la aceptación del presente Reglamento, reservándose la Organización el derecho a modificar aquellos aspectos de la prueba que por causa mayor sea necesario, previa autorización del Juez Arbitro de la competición.

Todo lo no previsto en este reglamento, será resuelto por el Juez Arbitro, de acuerdo con el reglamento en vigor de la World Athletics, la RFEA y FAA.

Artículo 6.- Cronometraje y resultados.

El control de tiempos y puestos se realizará mediante el sistema de cronometraje chip con validación del jurado FAA. Los resultados de la **XII CARRERA POPULAR VILLA DE MUEL** podrán verse en la página www.carrerapopularmuel.com.

Artículo 7.- Servicios al corredor.

- Se dispondrá de ambulancia en la zona de salida / meta.
- Bolsa del corredor con camiseta, agua, refrescos y fruta.
- 2 semanas de entrenamientos gratuitos por [grupo de entrenamiento “Fartleck Sport”](#).
- Una vez finalizada la prueba se realizará una longaniza popular para los corredores. Los atletas de todas las categorías deberán guardar el dorsal y presentarlo en la zona de la parrilla para poder optar al bocata de longaniza. La recaudación está destinada a sufragar los gastos de la carrera.
- Aquellas personas que no hayan realizado la prueba podrán adquirir tickets de bebida y bocadillo de longaniza.
- Servicio de guarda - bicis para triatletas.

Artículo 8.- Recorrido

Ver circuitos (Wikiloc)

CIRCUITO A (2K)

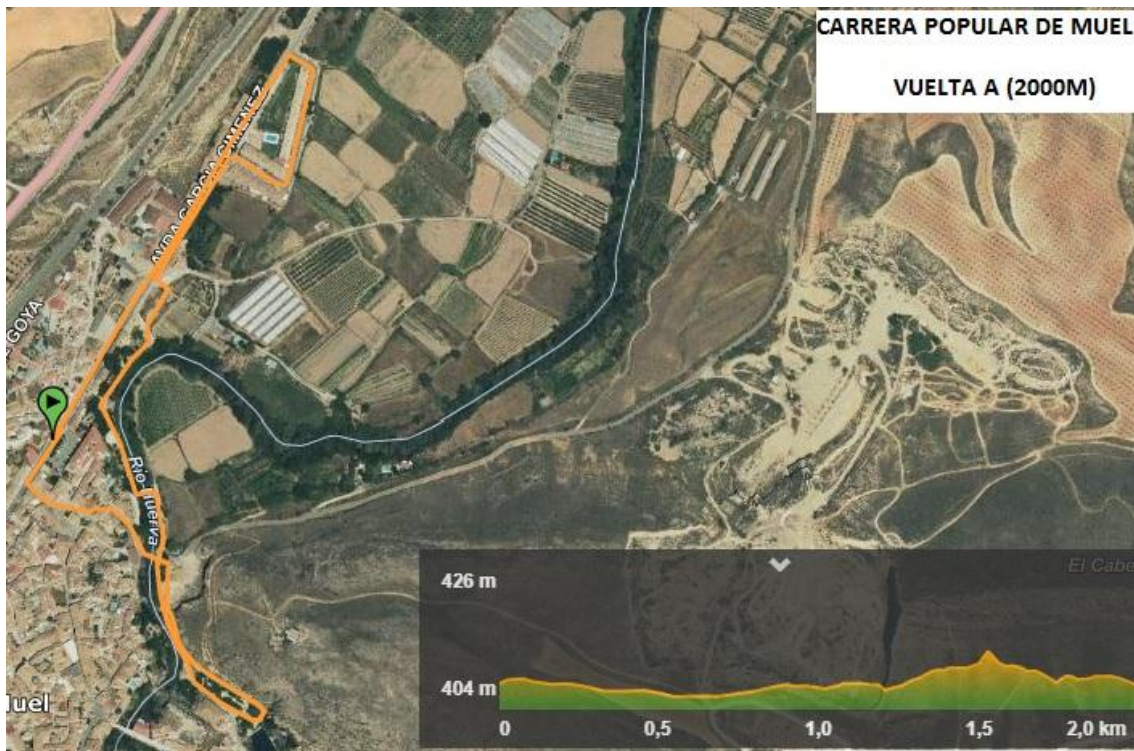

CIRCUITO B (750m)



CIRCUTO C (300m)



Artículo 10.- PROTOCOLO FAA COVID-19

Esta edición se encuentra fuertemente marcada por la situación de pandemia de **Covid19** en la que actualmente nos encontramos. Por ello el Ayuntamiento de Muel, como organizador de la misma, y [Fartleck Sport](#), como director técnico, han elaborado un protocolo de actuación siguiendo, para ello, las directrices de las autoridades sanitarias competentes y el protocolo de Covid19 elaborado y **aprobado por la Federación Aragonesa de Atletismo** y al que se puede acceder a través del siguiente [enlace](#), comprometiéndose a llevarlo a la práctica durante todo el transcurso de la prueba deportiva.

Este protocolo de actuación de Covid19 se encuentra disponible en la página web oficial de la prueba; www.carrerapopularmuel.com y su lectura y cumplimiento es obligatoria por parte de todos los participantes y miembros de organización de la prueba.