



SERVICIO DEPORTIVO MUNICIPAL
 Pza. España, 1
 50.540. BORJA
 (ZARAGOZA)
 Tfn: 976 - 852001
 sdm@borja.es



XLIV SUBIDA PEDESTRE AL SANTUARIO DE MISERICORDIA

REGLAMENTO

El próximo día 6 de octubre se celebrará en Borja, CV-606, la XLIV edición de la Subida Pedestre al Santuario de Misericordia. El [Ayuntamiento de Borja](#) promueve este evento deportivo con la colaboración de la Comarca Campo de Borja, que cuenta con la organización del Servicio Deportivo Municipal de Borja. La prueba se realizará sobre un circuito no homologado por la RFEA, y se incluye en el calendario autonómico bajo el control técnico del Comité Territorial de Jueces [FAA](#).

ARTÍCULO 1: INFORMACIÓN GENERAL

El horario de comienzo de la prueba será las 10.30 h. La salida se producirá desde el Polideportivo Municipal de Borja, Avda. Canto Coral s/n., en las categorías de adultos y hasta Sub 16. El resto de categorías tomarán la salida en el Santuario de Misericordia. El orden de salida y las diferentes categorías serán las siguientes:

HORA	CATEGORÍA	AÑOS	DISTANCIA	TROFEOS	HORA TROFEOS
10:30	GENERAL FEM Y MAS	2011 y ANTERIORES	6.700m	1º, 2º, 3º	11:30
10:30	SENIOR FEM Y MAS	2009 - 34 AÑOS	6.700m	1º, 2º, 3º *	11:30
10:30	MASTER A FEM Y MAS	35-44 AÑOS	6.700m	1º, 2º, 3º *	11:30
10:30	MASTER B FEM Y MAS	45-54 AÑOS	6.700m	1º, 2º, 3º *	11:30
10:30	MASTER C FEM Y MAS	55 o + AÑOS	6.700m	1º, 2º, 3º *	11:30
10:30	S16 CADETE FEM Y MAS	2010-2011	6.700m	1º, 2º, 3º *	11:30
12:15	S14 INFANTIL FEM Y MAS	2012-2013	1.250 m (6 vueltas)	1º, 2º, 3º RESTO MEDALLAS	Fin de prueba
12:25	S12 ALEVÍN FEM Y MAS	2014-2015	850 m (4 vueltas)	1º, 2º, 3º RESTO MEDALLAS	Fin de prueba
12:35	S10 BENJAMÍN FEM Y MAS	2016-2017	450 m (2 vuelta)	1º, 2º, 3º RESTO MEDALLAS	Fin de prueba
12:45	INICIACIÓN FEM Y MAS	2018	250 m (1 vuelta)	1º, 2º, 3º RESTO MEDALLAS	Fin de prueba
12:55	AGUILUCHOS FEM Y MAS	2019 y siguientes	100 m (recta)	1º, 2º, 3º RESTO MEDALLAS	Fin de prueba

*En todas las categorías de la prueba de distancia 6,7K (excepto categoría general), recibirán trofeo los 3 primeros atletas locales (siendo indispensable indicar en la inscripción ser residentes en Borja o Santuario de Misericordia).

Los premios son acumulativos entre categorías.

Para recibir los premios será obligatorio permanecer en la entrega de trofeos.

*Al tratarse de una prueba autonómica aragonesa, los/las atletas que pueden optar a los premios económicos, si los hubiera, son aquellos/as con licencia por la Federación Aragonesa de Atletismo (AR/ARF/TARA).



SERVICIO DEPORTIVO MUNICIPAL
Pza. España, 1
50.540. BORJA
(ZARAGOZA)
Tfn: 976 - 852001
sdm@borja.es



XLIV SUBIDA PEDESTRE AL SANTUARIO DE MISERICORDIA

ARTÍCULO 2: INSCRIPCIONES

Inscripciones ON LINE hasta el 29 de septiembre:

- www.subidasantuarioborja.com.

Fecha	Atletas Federados RFEA - FAA*	Atletas NO Federados RFEA - FAA	Pruebas Escolares
Hasta el 01/09/24	7€	+1€	0€
Hasta el 29/09/24	10€	+1€	0€

No se devolverá el dinero de la inscripción, excepto en el caso de suprimir la prueba por motivos de seguridad.

No se admitirán inscripciones finalizado el plazo de inscripción por motivos de organización.

El cambio de dorsal se permite por razones justificadas hasta el domingo 29 de septiembre.

Camiseta Técnica: se entregará a todos los participantes la camiseta técnica conmemorativa de la prueba de la marca 42K, ideal para la práctica deportiva.

Los participantes escolares recibirán un modelo especial de la misma marca.

***Únicamente serán válidas las licencias en vigor de la Federación Aragonesa de Atletismo (AR-ARF-TARA).**

No se aceptarán otras licencias.

Premios en metálico:

Masculino/Femenino	Categoría	Dotación
1º/a Clasificado/a	Clasificación General	200 €
2º/a Clasificado/a	Clasificación General	100 €
3º/a Clasificado/a	Clasificación General	50 €

Recogida de dorsales y caja del corredor:

- **Atletas populares 6.7K:** domingo 6 de octubre en el [Polideportivo Municipal de Borja](#) (calle Pilar Lorengar 2) de 9h a 10h.
- **Atletas escolares:** domingo 6 de octubre en el [Santuario de Misericordia](#) de 11:45h a 12:30h.



SERVICIO DEPORTIVO MUNICIPAL

Pza. España, 1
50.540. BORJA
(ZARAGOZA)
Tfn: 976 - 852001
sdm@borja.es



XLIV SUBIDA PEDESTRE AL SANTUARIO DE MISERICORDIA

Entrenamientos dirigidos:

- En el proceso de inscripción está la posibilidad de inscribirse gratuitamente durante dos semanas a los entrenamientos presenciales que se realizarán por parte del **grupo de entrenamiento "Fartleck Sport"**, con los siguientes horarios y emplazamientos: **Parque José Antonio Labordeta de Zaragoza (Parque Grande):** martes y jueves 10.00h, 19.30 y 20.30. Nos pondremos en contacto contigo si así lo marcas en la inscripción.

ARTÍCULO 3: SALIDA

Se reservará un lugar en las primeras posiciones de salida para posibles 'atletas ganadores' de la categoría general tanto masculino como femenino.

ARTÍCULO 4: SEGUROS

Todos los participantes inscritos correctamente en la prueba estarán cubiertos con un seguro de responsabilidad civil y de accidentes. La organización dispone del correspondiente seguro de responsabilidad civil. Queda totalmente prohibida la participación de corredores no inscritos.

La organización recomienda hacerse una revisión médica y/o prueba de esfuerzo a todas aquellas personas que no hayan corrido una prueba de similares características anteriormente o lleven un período prolongado de tiempo sin realizar actividad física.

ARTÍCULO 5: ASPECTOS TÉCNICOS

Será descalificado cualquier atleta que, a sabiendas de su imposibilidad de participar, proporcione datos erróneos a la Organización, para poder hacerlo. Las posibles reclamaciones deberán ser formuladas verbalmente al Juez Árbitro de la prueba, hasta 30 minutos después de hacerse pública la clasificación de la carrera.

Los participantes deberán llevar el dorsal delante y bien visible, facilitando así la labor de los jueces.

La participación en la competición supone la aceptación del presente reglamento, todo lo no previsto en este reglamento, será resuelto por el Juez Árbitro, de acuerdo con el reglamento en vigor de la World Athletics, RFEA y FAA.



SERVICIO DEPORTIVO MUNICIPAL

Pza. España, 1
50.540. BORJA
(ZARAGOZA)
Tfn: 976 - 852001
sdm@borja.es



XLIV SUBIDA PEDESTRE AL SANTUARIO DE MISERICORDIA

ARTÍCULO 6: CRONOMETRAJE Y RESULTADOS

El control de tiempos y puestos se realizará mediante el sistema de chip con validación de jurado FAA, estando la empresa responsable del cronometraje validada por la RFEA. Los resultados de la XLIII Subida Pedestre al Santuario de Misericordia **podrán verse en DIRECTO** el mismo día de la prueba en la web www.subidasantuarioborja.com.

ARTÍCULO 7: SERVICIOS AL CORREDOR

- Los servicios médicos correrán a cargo de un médico, un ATS y dos ambulancias SVB.
- Se dispondrá de zonas de **vestuarios, aseos y duchas** antes del inicio de la prueba en el **Polideportivo Municipal (en zona de salida)** y después de la misma en el **Complejo Deportivo Municipal "Ciudad de Borja" (junto a las piscinas municipales)**.
- Habrá **avituallamiento** al llegar a la línea de meta.
- Se habilitará una **zona de parking** para los participantes próxima a la zona de salida de la prueba.
- Finalizada la prueba se ofrecerá el **tradicional almuerzo** para todos los atletas participantes y sus acompañantes.
- Dorsal personalizado.
- **Camiseta técnica** conmemorativa de la prueba para todos los participantes de la marca 42K, ideal para la práctica deportiva. Los participantes escolares recibirán un modelo especial de camiseta de la misma marca.
- **Caja del corredor** con diversos productos de colaboradores y patrocinadores.
- **Dos semanas gratuitas de entrenamiento** a cargo del [Grupo de entrenamiento "Fartleek Sport"](#).
- **Servicio de fotografía** gratuito de la prueba.

XLIV SUBIDA PEDESTRE AL SANTUARIO DE MISERICORDIA

ARTÍCULO 8: RECORRIDO

[Enlace Wikiloc](#)

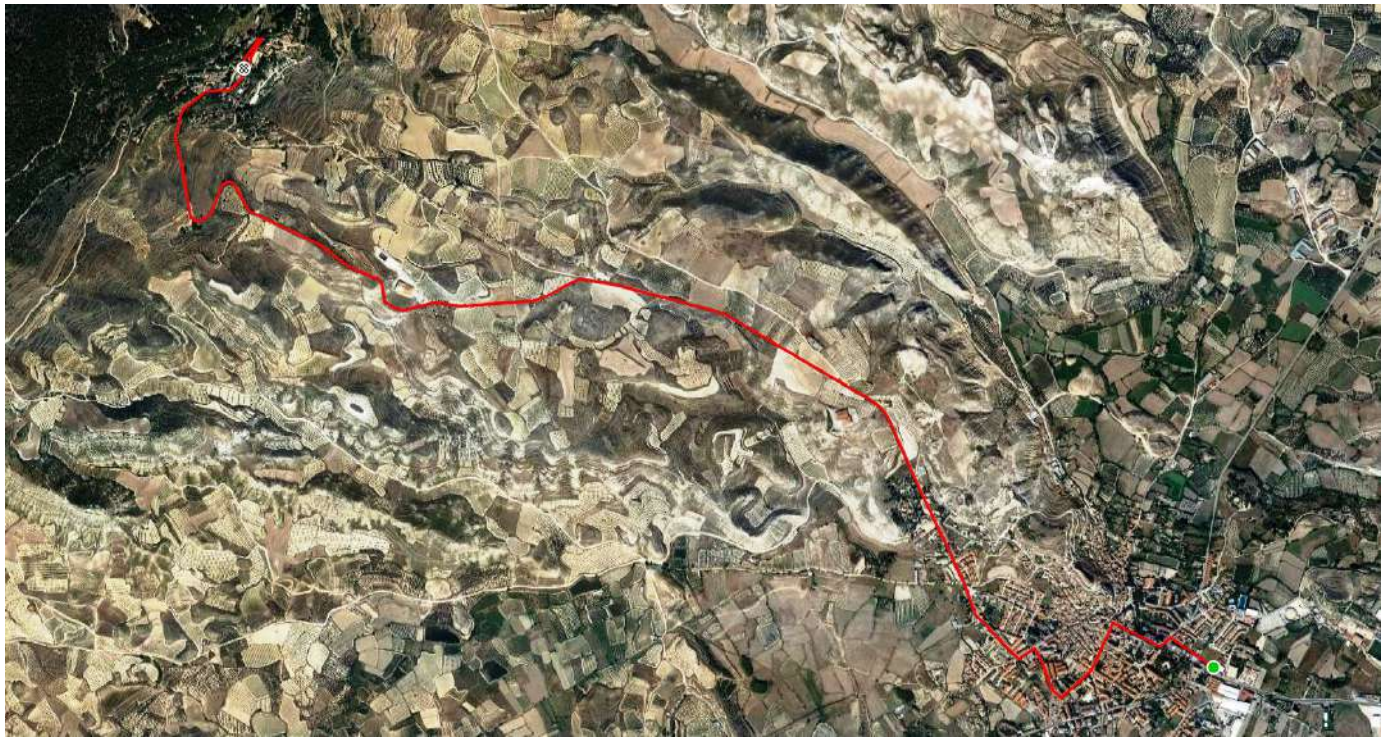

679 m

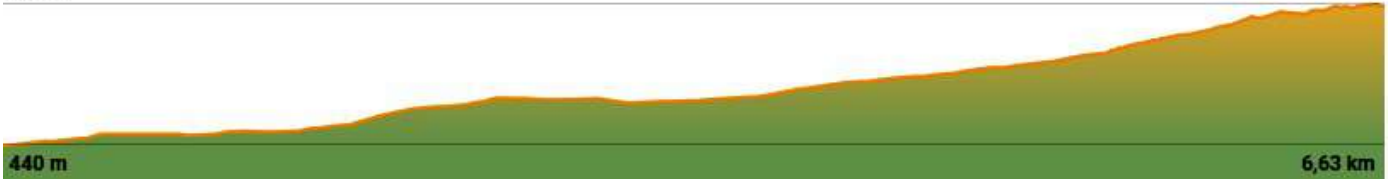

440 m

6,63 km

XLIV SUBIDA PEDESTRE AL SANTUARIO DE MISERICORDIA

ARTÍCULO 9: PLANOS

- **Plano general Salida**



- **Salida**



XLIV SUBIDA PEDESTRE AL SANTUARIO DE MISERICORDIA

• **Parking**



• **Pabellón**

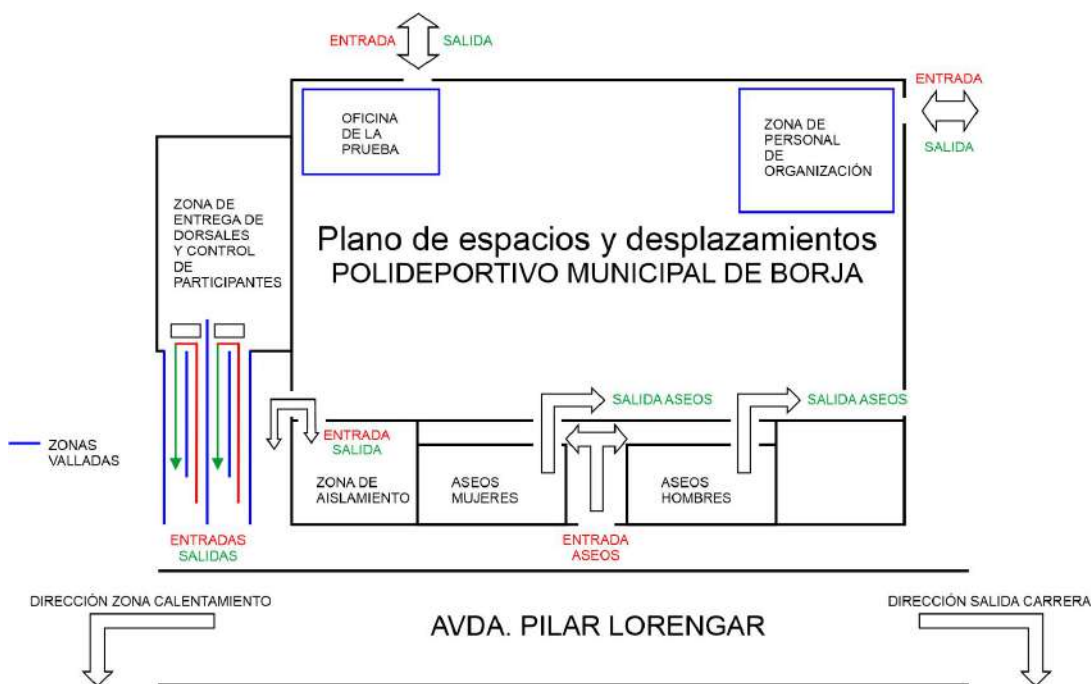

XLIV SUBIDA PEDESTRE AL SANTUARIO DE MISERICORDIA

- **Zona de llegada**

