



SERVICIO DEPORTIVO MUNICIPAL

Pza. España, 1
50.540. BORJA
(ZARAGOZA)
Tfn: 976 - 852001
sdm@borja.es



XLI SUBIDA PEDESTRE AL SANTUARIO DE MISERICORDIA

Reglamento

El próximo día 3 de octubre se celebrará en Borja, CV-606, la XLI edición de la Subida Pedestre al Santuario de Misericordia. El [Ayuntamiento de Borja](#) promueve este evento deportivo con la colaboración de la Comarca Campo de Borja, que cuenta con la organización del Servicio Deportivo Municipal de Borja. La prueba se realizará sobre un circuito no homologado por la RFEA, y se incluye en el calendario autonómico con la autorización de la FAA, bajo el control técnico del Comité Territorial de jueces FAA.

Artículo 1. Información General.

El horario de comienzo de la prueba será las 10.30 h. La salida se producirá desde el Polideportivo Municipal de Borja, Avda. Canto Coral s/n., en las categorías de adultos y hasta Sub 16. El resto de categorías tomarán la salida en el Santuario de Misericordia. El orden de salida y las diferentes categorías serán las siguientes:

CATEGORÍA	AÑO NACIMIENTO	DISTANCIA	HORA SALIDA	TROFEOS
GENERAL FEM Y MAS	TODOS	6.700m	10.30 h.	1º, 2º, 3º *
SENIOR FEM Y MAS	2006 – 34 AÑOS	6.700m	10.30 h.	1º, 2º, 3º *
MASTER A FEM Y MAS	35-44 AÑOS	6.700m	10.30 h.	1º, 2º, 3º *
MASTER B FEM Y MAS	45-54 AÑOS	6.700m	10.30 h.	1º, 2º, 3º *
MASTER C FEM Y MAS	55 o + AÑOS	6.700m	10.30 h.	1º, 2º, 3º *
SUB 16 FEM SUB 16 MAS	2007-2008	6.700m	10.30 h.	1º, 2º, 3º *
SUB 14 FEM** SUB 14 MAS**	2009-2010	1.250 m (6 vueltas)	12.45 h.	MEDALLAS
ALEVÍN FEM** ALEVÍN MAS**	2011-2012	850 m (4 vueltas)	12.55 h.	MEDALLAS
BENJAMÍN FEM** BENJAMÍN MAS**	2013-2014	450 m (2 vueltas)	13.05 h.	MEDALLAS
INICIACIÓN FEM Y MAS**	2015	450 m (2 vueltas)	13.15 h.	MEDALLAS
AGUILUCHOS FEM Y MAS**	2016 y siguientes	200 m (1 vuelta)	13.25h.	MEDALLAS

*En todas las categorías de la prueba de distancia 6,7K (excepto categoría general), recibirán trofeo los 3 primeros atletas locales (siendo indispensable indicar en la inscripción ser residentes en Borja o Santuario de Misericordia).

La entrega de trofeos tendrá lugar al finalizar la prueba popular (11:30h aprox.)

Los premios son acumulativos entre categorías.

Para recibir los premios será obligatorio permanecer en la entrega de trofeos.

**Límite de participación por categoría escolar de 15 niñ@s máximo.



SERVICIO DEPORTIVO MUNICIPAL

Pza. España, 1
50.540. BORJA
(ZARAGOZA)
Tfn: 976 - 852001
sdm@borja.es



XLI SUBIDA PEDESTRE AL SANTUARIO DE MISERICORDIA

Los atletas que pueden participar en la misma son los siguientes:

- Atletas con licencia Federada RFEA-FAA.
- Atletas con licencia Federada de Día FAA.

En el caso de pruebas de calendario autonómico en las que haya premios económicos solo lo podrán recibir:

- Atletas con licencia anual de atletismo por Aragón.
- Atletas populares que puedan demostrar mediante empadronamiento que residen en Aragón.

En cualquier caso los atletas con licencia de atletismo por otras comunidades autónomas, no podrán recibir premios económicos al tratarse de una prueba autonómica de Aragón.

Artículo 2. Inscripciones.

Inscripciones ON LINE en: www.subidasantuarioborja.com.

Presenciales: en [Fartleck Sport](#) (Zaragoza)

Se valorará la inclusión de un formulario de declaración responsable que comprometa a los participantes en la prevención frente al CoVID-19.

El número máximo de participantes que podrá albergar la prueba será de 500.

	Atletas FAA	Atletas NO FAA	Escolares
Hasta el 19/09/21	5€	+1€	0€
20/09/21 – 26/09/21	8€	+1€	0€
Se incluye camiseta conmemorativa de la prueba.			
El cambio de dorsal se permite hasta el día 19 de septiembre por causas justificadas.			

Recogida de dorsales y bolsa del corredor:

Novedades:

- Se establecerá un sistema de elección de hora y lugar para la recogida del dorsal.
- Este deberá seleccionarse en el momento de la inscripción y no podrá ser modificado.
- Se establece un número máximo de recogidas de dorsal en función de horario y espacio de entrega.
- Sólo podrá recoger el dorsal la persona que va a participar en la prueba.



SERVICIO DEPORTIVO MUNICIPAL

Pza. España, 1
50.540. BORJA
(ZARAGOZA)
Tfn: 976 - 852001
sdm@borja.es



www.fartlecksport.com

XLI SUBIDA PEDESTRE AL SANTUARIO DE MISERICORDIA

Horarios:

- **Miércoles 29 de septiembre, jueves 30 de septiembre, viernes 1 de octubre y sábado 2 de octubre** : de 10.30h a 13.30h y de 17.30h a 20.30h en [Fartleck Sport](http://www.fartlecksport.com). (Sábado sólo mañana)
- **Domingo 3 de octubre (Popular)**: de 09:00h a 10:00h en el Polideportivo Municipal de Borja (Sólo para atletas de fuera de Zaragoza).
- **Domingo 3 de octubre (Escolar)**: de 12h a 12:45h en la zona habilitada en la meta en el Santuario de Misericordia.

Entrenamientos gratuitos [Fartleck Sport Grupo Running](http://www.fartlecksport.com):

- En el proceso de inscripción está la posibilidad de inscribirse gratuitamente durante dos semanas a los entrenamientos presenciales que se realizarán por parte del grupo de entrenamiento "Fartleck Sport", con los siguientes horarios y emplazamientos: **Parque José Antonio Labordeta de Zaragoza (Parque Grande)**: lunes y miércoles 20.30h / martes y jueves 10.00h, 19.30 y 20.30. Nos pondremos en contacto contigo si así lo marcas en la inscripción.

Artículo 3. Salida

- La salida de la XLI Subida al Santuario de Misericordia se realizará respetando la distancia de seguridad en todo momento con el objetivo de prevenir y reducir riesgos en relación a la pandemia de Covid19 que se está viviendo, tratando de evitar aglomeraciones.
- Cada atleta se colocará en la marca correspondiente que encontrará marcada en el suelo desde la cual tomará la salida.
- Todos los atletas deberán pasar por cámara de llamadas, que se abrirá 15' antes del inicio de la prueba. Allí se tomará la temperatura corporal a cada participante y si excede de 37.5Cº no podrá tomar la salida en la carrera. Desde cámara de llamadas cada participante se situará en su cajón correspondiente para tomar la salida.

Artículo 4. Seguros.

Todos los participantes inscritos correctamente en la prueba estarán cubiertos con un seguro de responsabilidad civil y de accidentes. La organización dispone del correspondiente seguro de responsabilidad civil. Queda totalmente prohibida la participación de corredores no inscritos.

La organización recomienda hacerse una revisión médica y/o prueba de esfuerzo a todas aquellas personas que no hayan corrido una prueba de similares características anteriormente o lleven un período prolongado de tiempo sin realizar actividad física.



SERVICIO DEPORTIVO MUNICIPAL

Pza. España, 1
50.540. BORJA
(ZARAGOZA)
Tfn: 976 - 852001
sdm@borja.es



XLI SUBIDA PEDESTRE AL SANTUARIO DE MISERICORDIA

Además, se recomienda a los atletas que realicen una vigilancia activa de sus síntomas y lleven a cabo registros de su temperatura corporal en la semana anterior a la prueba. En caso de presentar síntomas compatibles con el virus COVID-19 (fiebre, tos, etc.) no deberán participar.

Los participantes deben conocer y asumir el riesgo inherente a la práctica deportiva en cuanto a un posible contagio y ello aun cuando las organizaciones adopten toda una serie de medidas para que ello no se produzca.

Artículo 5. Aspectos técnicos.

Será descalificado cualquier atleta que, a sabiendas de su imposibilidad de participar, proporcione datos erróneos a la Organización, para poder hacerlo. Las posibles reclamaciones deberán ser formuladas verbalmente al Juez Árbitro de la prueba, hasta 30 minutos después de hacerse pública la clasificación de la carrera.

Los participantes deberán llevar el dorsal delante y bien visible, facilitando así la labor de los jueces.

La participación en la competición supone la aceptación del presente reglamento, todo lo no previsto en este reglamento, será resuelto por el Juez Árbitro, de acuerdo con el reglamento en vigor da la World Athletics, RFEA y FAA.

Artículo 6. Cronometraje y resultados.

El control de tiempos y puestos se realizará mediante el sistema de chip con validación de jurado FAA, estando la empresa responsable del cronometraje validado por la RFEA.

Los resultados de la XLI Subida Pedestre al Santuario de Misericordia podrán verse en la web www.subidasantuarioborja.com.

Artículo 7. Servicios al corredor.

Los servicios médicos correrán a cargo de un médico, un ATS y dos ambulancias SVB.

Se dispondrá de zonas de **vestuarios y aseos** antes del inicio de la prueba en el **Polideportivo Municipal** y después de la misma en el **Complejo Deportivo Municipal "Ciudad de Borja"**. **No se dispondrá de servicio de guardarropa y duchas**, ni antes, ni con posterioridad al desarrollo de la prueba, (revisable atendiendo a la evolución y modificaciones de las medidas establecidas en prevención del COVID-19).

La entrega de trofeos y premios se realizará a la conclusión de todas las pruebas. Serán los siguientes:

Premios en metálico:

<i>Masculino/Femenino</i>	<i>Categoría</i>	<i>Dotación</i>
1er Clasificado/a	Clasificación General	200 €
2º Clasificado/a	Clasificación General	100 €
3er. Clasificado/a	Clasificación General	50 €



SERVICIO DEPORTIVO MUNICIPAL

Pza. España, 1
50.540. BORJA
(ZARAGOZA)
Tfn: 976 - 852001
sdm@borja.es



www.fartlecksport.com

XXI SUBIDA PEDESTRE AL SANTUARIO DE MISERICORDIA

Durante la presente edición no se ofrecerá el tradicional almuerzo para todos los atletas participantes y sus acompañantes, (revisable atendiendo a la evolución y modificaciones de las medidas establecidas en prevención del COVID-19).

Habrà avituallamiento al llegar a la línea de meta.

Se habilitará una zona de parking para los participantes próxima a la zona de salida de la prueba.

Artículo 8.- PROTOCOLO FAA COVID-19

Esta edición se encuentra fuertemente marcada por la situación de pandemia de **Covid19** en la que actualmente nos encontramos. Por ello el Ayuntamiento de Borja, como organizador de la prueba, y Fartleck Sport, como colaborador de la misma, han elaborado un protocolo de actuación siguiendo, para ello, las directrices de las autoridades sanitarias competentes y el protocolo de Covid19 elaborado y **aprobado por la Federación Aragonesa de Atletismo** y al que se puede acceder a través del siguiente [enlace](#), comprometiéndose a llevarlo a la práctica durante todo el transcurso de la prueba deportiva.

Este protocolo de actuación de Covid19 se encuentra disponible en la página web oficial de la prueba; www.subidasantuarioborja.com, y su lectura y cumplimiento es obligatoria por parte de todos los participantes y miembros de organización de la prueba.

Artículo 9. Recorrido

[Enlace Wikiloc](#)

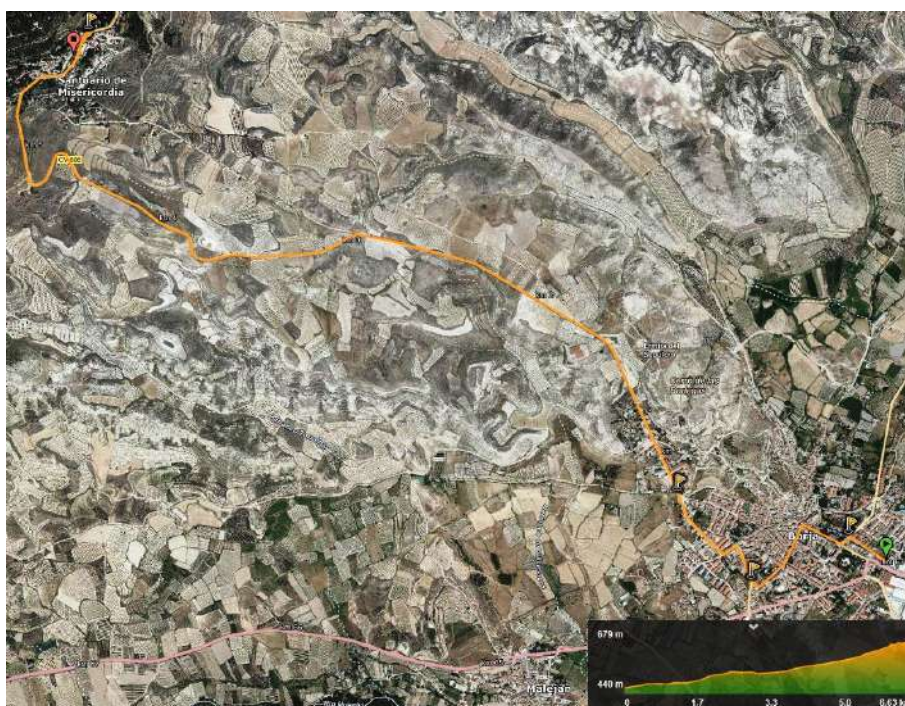

XLI SUBIDA PEDESTRE AL SANTUARIO DE MISERICORDIA

Artículo 10. Planos de la prueba

- **Plano general Salida**



- **Salida**



XXI SUBIDA PEDESTRE AL SANTUARIO DE MISERICORDIA

- Parking

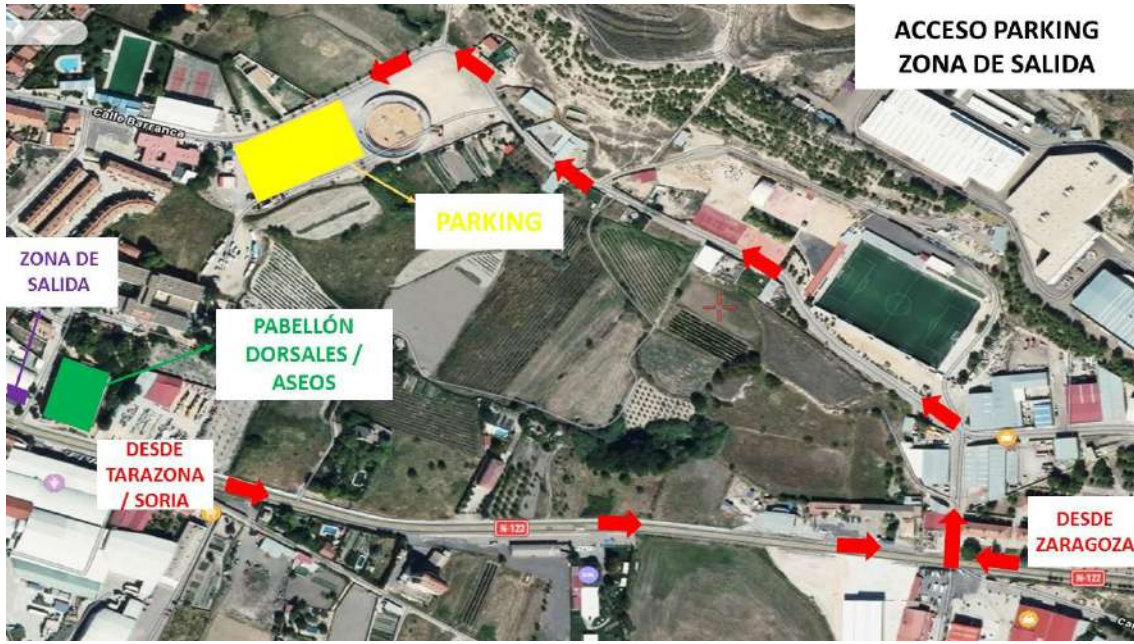

- Pabellón

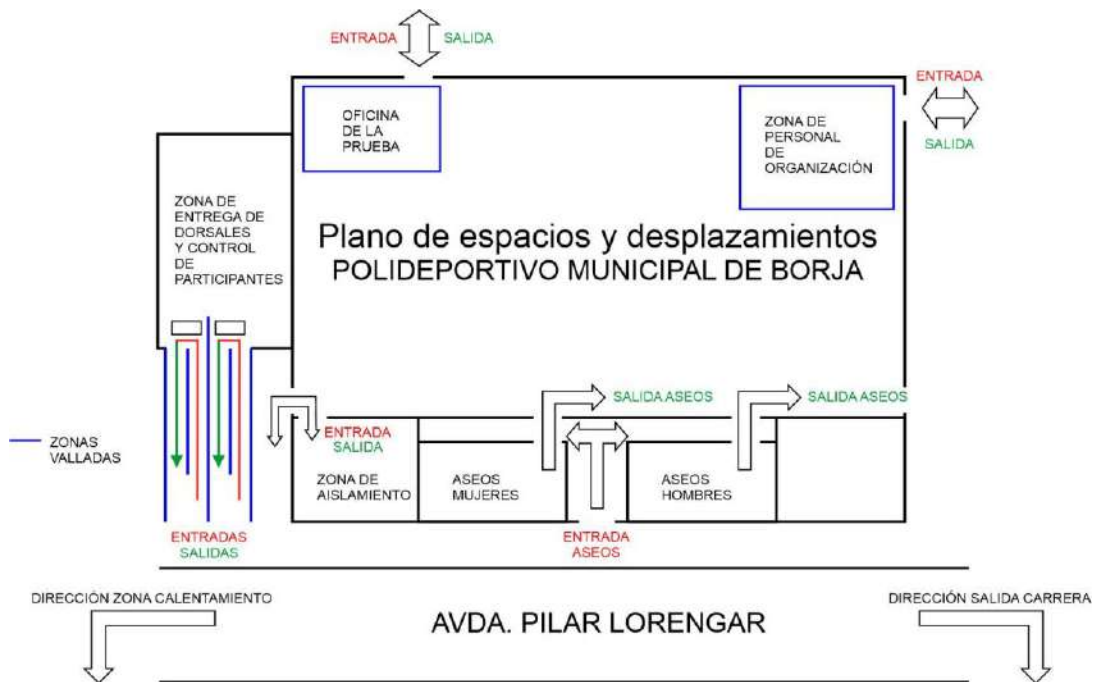

XLI SUBIDA PEDESTRE AL SANTUARIO DE MISERICORDIA

- Zona de llegada

