



SERVICIO DEPORTIVO MUNICIPAL
 Pza. España, 1
 50.540. BORJA
 (ZARAGOZA)
 Tfn: 976 - 852001
 sdm@borja.es



XLII SUBIDA PEDESTRE AL SANTUARIO DE MISERICORDIA

Reglamento

El próximo día 2 de octubre se celebrará en Borja, CV-606, la XLII edición de la Subida Pedestre al Santuario de Misericordia. El [Ayuntamiento de Borja](#) promueve este evento deportivo con la colaboración de la Comarca Campo de Borja, que cuenta con la organización del Servicio Deportivo Municipal de Borja. La prueba se realizará sobre un circuito no homologado por la RFEA, y se incluye en el calendario autonómico con la autorización de la FAA, bajo el control técnico del Comité Territorial de jueces FAA.

Artículo 1. Información General.

El horario de comienzo de la prueba será las 10.30 h. La salida se producirá desde el Polideportivo Municipal de Borja, Avda. Canto Coral s/n., en las categorías de adultos y hasta Sub 16. El resto de categorías tomarán la salida en el Santuario de Misericordia. El orden de salida y las diferentes categorías serán las siguientes:

CATEGORÍA	AÑO NACIMIENTO	DISTANCIA	HORA SALIDA	TROFEOS
GENERAL FEM Y MAS	TODOS	6.700m	10.30 h.	1º, 2º, 3º *
SENIOR FEM Y MAS	2007 - 34 AÑOS	6.700m	10.30 h.	1º, 2º, 3º *
MASTER A FEM Y MAS	35-44 AÑOS	6.700m	10.30 h.	1º, 2º, 3º *
MASTER B FEM Y MAS	45-54 AÑOS	6.700m	10.30 h.	1º, 2º, 3º *
MASTER C FEM Y MAS	55 o + AÑOS	6.700m	10.30 h.	1º, 2º, 3º *
SUB 16 FEM SUB 16 MAS	2008-2009	6.700m	10.30 h.	1º, 2º, 3º *
SUB 14 FEM SUB 14 MAS	2010-2011	1.250 m (6 vueltas)	12.45 h.	MEDALLAS
ALEVÍN FEM ALEVÍN MAS	2012-2013	850 m (4 vueltas)	12.55 h.	MEDALLAS
BENJAMÍN FEM BENJAMÍN MAS	2014-2015	450 m (2 vueltas)	13.05 h.	MEDALLAS
INICIACIÓN FEM Y MAS	2016	450 m (2 vueltas)	13.15 h.	MEDALLAS
AGUILUCHOS FEM Y MAS	2017 y siguientes	200 m (1 vuelta)	13.25h.	MEDALLAS

*En todas las categorías de la prueba de distancia 6,7K (excepto categoría general), recibirán trofeo los 3 primeros atletas locales (siendo indispensable indicar en la inscripción ser residentes en Borja o Santuario de Misericordia).

La entrega de trofeos tendrá lugar al finalizar la prueba popular (11:30h aprox.)

Los premios son acumulativos entre categorías.

Para recibir los premios será obligatorio permanecer en la entrega de trofeos.

**SERVICIO DEPORTIVO MUNICIPAL**

Pza. España, 1
50.540. BORJA
(ZARAGOZA)
Tfn: 976 - 852001
sdm@borja.es

**XLII SUBIDA PEDESTRE AL SANTUARIO DE MISERICORDIA**

*Los / las atletas que pueden optar a los premios económicos, en el caso de que los hubiera, son aquellos atletas con licencia FAA o aquellos que puedan demostrar su residencia en Aragón excluyendo atletas con licencia por otras CCAA o países.

Artículo 2. Inscripciones (hata el domingo 25 de septiembre).

Inscripciones ON LINE en: www.subidasantuarioborja.com.

Presenciales: en [Fartleck Sport](#) (Tomás Bretón 46, Zaragoza).

	Atletas Federados FAA (AR-ARF)	Atletas NO Federados FAA	Atletas Escolares
Hasta el 02/09/22	6€	+1€	0€
Del 03/09/22 al 25/09/22	9€	+1€	0€
No se devolverá el dinero de la inscripción, excepto en el caso de suprimir la prueba por motivos de seguridad.			
No se admitirán inscripciones finalizado el plazo por motivos de organización.			
Se aceptarán cambios de dorsal por causa justificada hasta el domingo 25 de septiembre			
Camiseta Técnica: se entregará a todos los participantes la camiseta técnica conmemorativa de la prueba.			

Recogida de dorsales y bolsa del corredor:

Novedades:

- Se establecerá un sistema de elección de hora y lugar para la recogida del dorsal.
- Este deberá seleccionarse en el momento de la inscripción y no podrá ser modificado.
- Se establece un número máximo de recogidas de dorsal en función de horario y espacio de entrega.

Horarios:

- Jueves 29, viernes 30 y sábado 1 (sólo mañana): de 10.30h a 13.30h y de 17.30h a 20.30h en [Fartleck Sport](#). (Bretón 46, Zaragoza)
- Domingo 2 de octubre: se habilitará un espacio para la recogida de dorsales en el Polideportivo Municipal de Borja de 09:00h a 10:00h. Atletas escolares de 12h a 12:45h en la zona habilitada de meta en el Santuario de Misericordia.

IMPORTANTE: por motivos de organización el dorsal se podrá recoger en el día seleccionado en la web de inscripción o posteriores, nunca antes.



SERVICIO DEPORTIVO MUNICIPAL

Pza. España, 1
50.540. BORJA
(ZARAGOZA)
Tfn: 976 - 852001
sdm@borja.es



XLII SUBIDA PEDESTRE AL SANTUARIO DE MISERICORDIA

Entrenamientos gratuitos [Fartleck Sport Grupo Running](#):

- En el proceso de inscripción está la posibilidad de inscribirse gratuitamente durante dos semanas a los entrenamientos presenciales que se realizarán por parte del grupo de entrenamiento "Fartleck Sport", con los siguientes horarios y emplazamientos: Parque José Antonio Labordeta de Zaragoza (Parque Grande): lunes y miércoles 20.30h / martes y jueves 10.00h, 19.30 y 20.30. Nos pondremos en contacto contigo si así lo marcas en la inscripción.

Artículo 3. Salida

- Todos los atletas deberán pasar por cámara de llamadas, que se abrirá 15' antes del inicio de la prueba. Allí se tomará la temperatura corporal a cada participante y si excede de 37.5C° no podrá tomar la salida en la carrera. Desde cámara de llamadas cada participante se situará en su cajón correspondiente para tomar la salida.
- Mascarilla Prueba: será obligatorio para todo participante portar durante la recogida de dorsales el calentamiento y salida mascarilla sin filtro. Una vez dé comienzo la carrera y tras recorrer un mínimo de 100 metros el corredor que lo desee podrá quitarse la mascarilla. No obstante, deberá llevarla encima en todo momento, dado que nada más entrar en la línea de meta deberá ponérsela inmediatamente.
- Se reservará un lugar en las primeras posiciones de salida para posibles 'atletas ganadores' de la categoría general de ambas distancias tanto masculino como femenino.

Artículo 4. Seguros.

Todos los participantes inscritos correctamente en la prueba estarán cubiertos con un seguro de responsabilidad civil y de accidentes. La organización dispone del correspondiente seguro de responsabilidad civil. Queda totalmente prohibida la participación de corredores no inscritos.

La organización recomienda hacerse una revisión médica y/o prueba de esfuerzo a todas aquellas personas que no hayan corrido una prueba de similares características anteriormente o lleven un período prolongado de tiempo sin realizar actividad física.

Además, se recomienda a los atletas que realicen una vigilancia activa de sus síntomas y lleven a cabo registros de su temperatura corporal en la semana anterior a la prueba. En caso de presentar síntomas compatibles con el virus COVID-19 (fiebre, tos, etc.) no deberán participar.

Los participantes deben conocer y asumir el riesgo inherente a la práctica deportiva en cuanto a un posible contagio y ello aun cuando las organizaciones adopten toda una serie de medidas para que ello no se produzca.



SERVICIO DEPORTIVO MUNICIPAL

Pza. España, 1
50.540. BORJA
(ZARAGOZA)
Tfn: 976 - 852001
sdm@borja.es



XLII SUBIDA PEDESTRE AL SANTUARIO DE MISERICORDIA

Artículo 5. Aspectos técnicos.

Será descalificado cualquier atleta que, a sabiendas de su imposibilidad de participar, proporcione datos erróneos a la Organización, para poder hacerlo. Las posibles reclamaciones deberán ser formuladas verbalmente al Juez Árbitro de la prueba, hasta 30 minutos después de hacerse pública la clasificación de la carrera.

Los participantes deberán llevar el dorsal delante y bien visible, facilitando así la labor de los jueces.

La participación en la competición supone la aceptación del presente reglamento, todo lo no previsto en este reglamento, será resuelto por el Juez Árbitro, de acuerdo con el reglamento en vigor de la World Athletics, RFEA y FAA.

Artículo 6. Cronometraje y resultados.

El control de tiempos y puestos se realizará mediante el sistema de chip con validación de jurado FAA, estando la empresa responsable del cronometraje validado por la RFEA.

Los resultados de la XLII Subida Pedestre al Santuario de Misericordia podrán verse en DIRECTO en la web www.subidasantuarioborja.com.

Artículo 7. Servicios al corredor.

Los servicios médicos correrán a cargo de un médico, un ATS y dos ambulancias SVB.

Se dispondrá de zonas de vestuarios, aseos y duchas antes del inicio de la prueba en el Polideportivo Municipal y después de la misma en el Complejo Deportivo Municipal "Ciudad de Borja".

Habrá avituallamiento al llegar a la línea de meta.

Se habilitará una zona de parking para los participantes próxima a la zona de salida de la prueba.

Finalizada la prueba se ofrecerá el tradicional almuerzo para todos los atletas participantes y sus acompañantes.

La entrega de trofeos y premios se realizará a las 11:30h aproximadamente. Los premios en metálico serán los siguientes:

<i>Masculino/Femenino</i>	<i>Categoría</i>	<i>Dotación</i>
1er Clasificado/a	Clasificación General	200 €
2º Clasificado/a	Clasificación General	100 €
3er. Clasificado/a	Clasificación General	50 €

XLII SUBIDA PEDESTRE AL SANTUARIO DE MISERICORDIA

Artículo 8.- PROTOCOLO FAA COVID-19

Esta edición se encuentra fuertemente marcada por la situación de pandemia de Covid19 en la que actualmente nos encontramos. Por ello el Ayuntamiento de Borja, como organizador de la prueba, y Fartleck Sport, como colaborador de la misma, han elaborado un protocolo de actuación siguiendo, para ello, las directrices de las autoridades sanitarias competentes y el protocolo de Covid19 elaborado y aprobado por la Federación Aragonesa de Atletismo y al que se puede acceder a través del siguiente [enlace](#), comprometiéndose a llevarlo a la práctica durante todo el transcurso de la prueba deportiva.

Este protocolo de actuación de Covid19 se encuentra disponible en la página web oficial de la prueba; www.subidasantuarioborja.com, y su lectura y cumplimiento es obligatoria por parte de todos los participantes y miembros de organización de la prueba.

Artículo 9. Recorrido

[Enlace Wikiloc](#)



679 m

440 m

6,63 km

XLII SUBIDA PEDESTRE AL SANTUARIO DE MISERICORDIA

Artículo 10. Planos de la prueba

- Plano general Salida



- Salida



XLII SUBIDA PEDESTRE AL SANTUARIO DE MISERICORDIA

- Parking

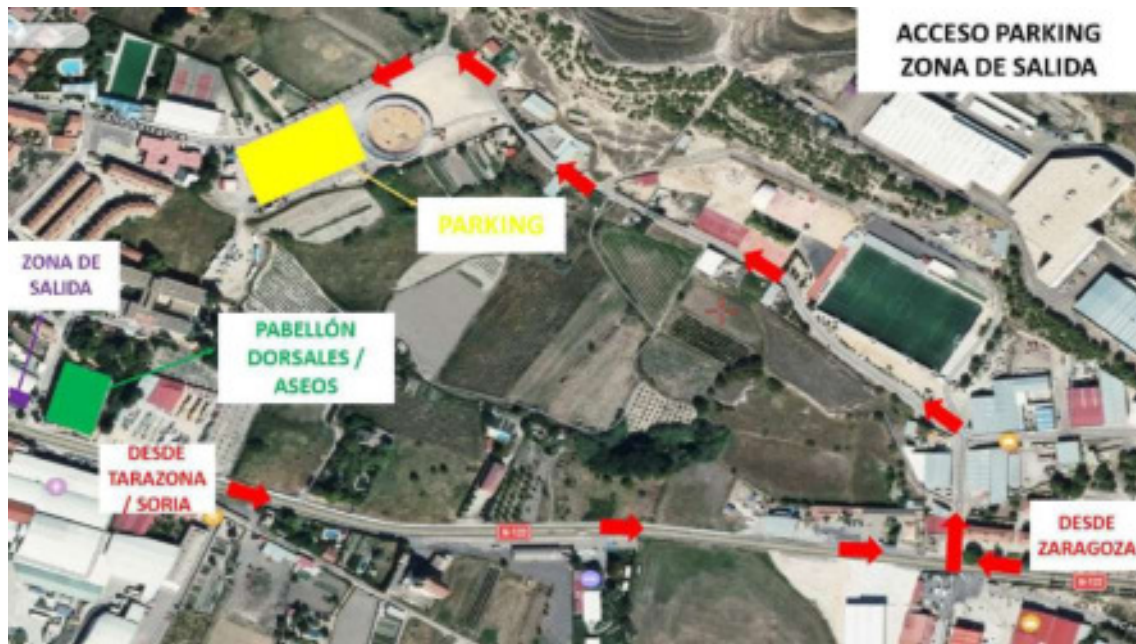

- Pabellón

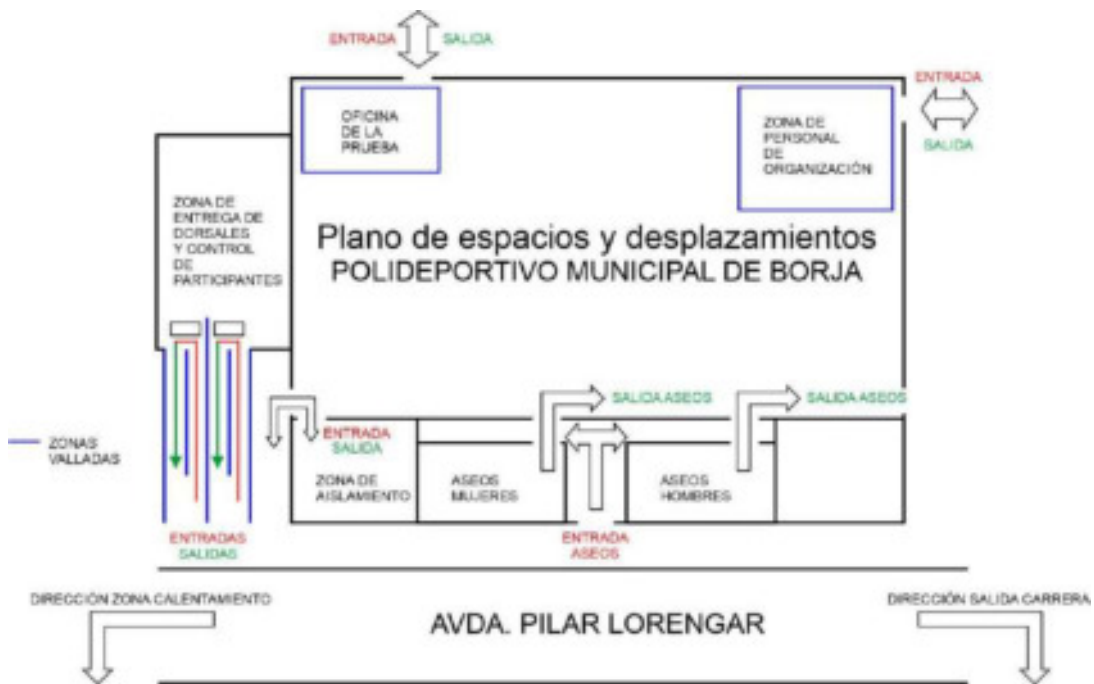

XLII SUBIDA PEDESTRE AL SANTUARIO DE MISERICORDIA

- Zona de Llegada

