



Reglamento

El próximo domingo 18 de junio se celebrará en Belchite la XVII edición de la prueba DESÉRTICA OLIVERA BELCHITE, sobre un trazado de 2.5K, 14K y 26K. El [Ayuntamiento de Belchite](#) organiza este evento deportivo, con la colaboración de [Fartleck Sport](#). Se trata de una Prueba Oficial Federada FAA que será **sede del Campeonato de Aragón de Trail Corto (14K) y Largo (26K) 2023 de la Federación Aragonesa de Atletismo**, contando con la autorización de dicha federación y bajo el control técnico del Comité Territorial de Jueces FAA.

Artículo 1.- Información General

La salida se producirá desde Plaza Goya (Pueblo Viejo de Belchite). El orden de salida y las diferentes categorías serán las siguientes:

| Hora | Categoría | Edad | Distancia | Desnivel | Premios | Entrega de trofeos |
|-------|----------------|----------------|-----------|----------|-----------------|--------------------|
| 08:00 | General M y F* | 8 en adelante | 2.5K | +14D | Trofeo 1º-2º-3º | 10:30h |
| 08:01 | Andada 2.5K | Todos los años | 2.5K | +14D | - | - |
| 08:00 | General M y F* | 16 en adelante | 14K | +369D | Trofeo 1º-2º-3º | 11h |
| 08:00 | Sénior M y F | 16-34 años | 14K | +369D | Trofeo 1º-2º-3º | 11h |
| 08:00 | Máster A M y F | 35-44 años | 14K | +369D | Trofeo 1º-2º-3º | 11h |
| 08:00 | Máster B M y F | 45-54 años | 14K | +369D | Trofeo 1º-2º-3º | 11h |
| 08:00 | Máster C M y F | 55 y + años | 14K | +369D | Trofeo 1º-2º-3º | 11h |
| 08:00 | Local M y F | 16 en adelante | 14K | +369D | Trofeo 1º | 11h |
| 08:01 | Andada 14K | 16 en adelante | 14K | +369D | - | - |
| 08:00 | General M y F* | 18 en adelante | 26K | +581D | Trofeo 1º-2º-3º | 11.30h |
| 08:00 | Sénior M y F | 18-34 años | 26K | +581D | Trofeo 1º-2º-3º | 11.30h |
| 08:00 | Máster A M y F | 35-44 años | 26K | +581D | Trofeo 1º-2º-3º | 11.30h |
| 08:00 | Máster B M y F | 45-54 años | 26K | +581D | Trofeo 1º-2º-3º | 11.30h |
| 08:00 | Máster C M y F | 55 y + años | 26K | +581D | Trofeo 1º-2º-3º | 11.30h |
| 08:00 | Local M y F | 18 en adelante | 26K | +581D | Trofeo 1º | 11.30h |

***Los/las ganadores/as generales del Trail 14K y 26K recibirán una garrafa de aceite de Belchite.**

Los premios no serán acumulables entregándose primero la categoría GENERAL y después las sub-categorías (corriendo puesto). La categoría local SÍ es acumulable.

Local: se deberá indicar esta condición en el proceso de inscripción. (Empadronados o residentes)

Será necesario asistir a la ceremonia de entrega para recoger el trofeo.

Los trofeos del Campeonato de Aragón de Trail 2023 sí son acumulables.

2ª Prueba puntuable del III Gran Premio Extreme Trail.

*Al tratarse de una prueba autonómica aragonesa, los/las atletas que pueden optar a los premios económicos, si los hubiera, son aquellos/as con licencia por la Federación Aragonesa de Atletismo o aquellos/as que puedan demostrar su residencia en Aragón. Ni los atletas de otras CCAA ni los atletas extranjeros que no dispongan de licencia FAA, aunque vivan en la comunidad autónoma de Aragón pueden optar a estos premios económicos.



Artículo 2.- Inscripciones.

ON LINE: www.deserticaoliverabelchite.com

Presenciales:

- [Ayuntamiento de Belchite](#) en el horario de oficina.

| Fecha | 2.5K TRAIL RUNNING ANDAR ATLETAS FEDERADOS FAA (LICENCIAS AR-ARF-DEA)* | 14K TRAIL RUNNING ANDAR ATLETAS FEDERADOS FAA (LICENCIAS AR-ARF-DEA)* | 26K TRAIL RUNNING ATLETAS FEDERADOS FAA (LICENCIAS AR-ARF)* | ATLETAS NO FAA |
|---|--|---|---|-------------------|
| Hasta 18/05 | 3€ | 18€ | 21€ | +3€ |
| Hasta 11/06 | 3€ | 23€ | 25€ | +3€ |
| No se devolverá el dinero de la inscripción excepto en el caso de suprimir la prueba por motivos de seguridad. | | | | |
| No se admitirán inscripciones finalizado el plazo de inscripción por motivos de organización. | | | | |
| El cambio de dorsal se permite hasta el domingo 11 de junio por motivos justificados. | | | | |
| *Únicamente serán válidas las licencias en vigor de la Federación Aragonesa de Atletismo (AR-ARF-TARA). No se aceptarán otras licencias. | | | | |
| Camiseta Técnica: se entregará a todos los participantes de las distancias 14K y 26K la camiseta técnica conmemorativa de la prueba de la marca 42K, ideal para la práctica deportiva. Los participantes de la prueba 2.5K podrán adquirirla en el proceso de inscripción por 7€. | | | | |

Recogida de dorsales:

Horarios:

- **Domingo 18 de junio:** de 6:30h a 7:30h en la zona de salida y meta (Plaza Goya del Pueblo Viejo de Belchite).

Entrenamientos dirigidos:

- En el proceso de inscripción está la posibilidad de inscribirse gratuitamente durante dos semanas a los entrenamientos presenciales que se realizarán por parte del [grupo de entrenamiento "Fartleck Sport"](#), con los siguientes horarios y emplazamientos: **Parque José Antonio Labordeta de Zaragoza (Parque Grande):** martes y jueves, 20.00h y 21.00h. Nos pondremos en contacto contigo si así lo marcas en la inscripción.



Artículo 3. Salida

- Se reservará un lugar en las primeras posiciones de salida para posibles 'atletas ganadores' de la categoría general de ambas distancias tanto masculino como femenino.

Artículo 4.- Seguros.

Todos los participantes inscritos correctamente en la prueba estarán cubiertos con un seguro de responsabilidad civil y de accidentes. La organización dispone del correspondiente seguro de responsabilidad civil. Queda totalmente prohibida la participación de corredores no inscritos.

La organización recomienda hacerse una revisión médica y / o prueba de esfuerzo a todas aquellas personas que no hayan corrido una prueba de similares características anteriormente o lleven un período prolongado de tiempo sin realizar actividad física.

Artículo 5.- Aspectos técnicos.

Será descalificado cualquier atleta que, a sabiendas de su imposibilidad de participar, proporcione datos erróneos a la Organización, para poder hacerlo. Se debe recordar que las reclamaciones deberán hacerse ante el Juez Árbitro de la prueba, hasta 30 minutos después de hacerse pública la clasificación de la carrera.

La participación en la competición supone la aceptación del presente Reglamento, se recomienda a los participantes llevar hidratación.

Avituallamientos

- **Avituallamientos 2.5K**
 - **META:** Avituallamiento líquido (agua e isotónico) y sólido (fruta, frutos secos).
- **Avituallamientos 14K**
 - **6.2K. MOJON DEL LOBO:** Avituallamiento líquido (agua).
 - **8.6K ALMONACID DE LA CUBA:** Avituallamiento líquido (agua e isotónico) y sólido (fruta, frutos secos).
 - **12.6K PÁRKING:** Avituallamiento líquido (agua e isotónico) y sólido (fruta, frutos secos).
 - **META:** Avituallamiento líquido (agua e isotónico) y sólido (fruta, frutos secos).



- **Avituallamientos 26K**
 - **6.2K MOJON DEL LOBO:** Avituallamiento líquido (agua).
 - **8.6K ALMONACID DE LA CUBA:** Avituallamiento líquido (agua e isotónico) y sólido (fruta, frutos secos).
 - **12.6K PÁRKING:** Avituallamiento líquido (agua e isotónico) y sólido (fruta, frutos secos).
 - **19.5K ERMITA NTRA. SÑRA. DEL PUEYO:** Avituallamiento líquido (agua e isotónico) y sólido (fruta, frutos secos...)
 - **23.5K PISTAS MOTOCROSS:** Avituallamiento líquido (agua e isotónico).
 - **META:** Avituallamiento líquido (agua e isotónico) y sólido (fruta, frutos secos).
- Se recomienda llevar mochila propia para almacenar y llevar el avituallamiento individualizado que cada participante recibirá en las zonas habilitadas para ello.
- En cada zona de avituallamiento habrá dispuestas zonas de recogida de residuos, en las que el corredor deberá depositar los desperdicios generados.

Punto de corte

- **Prueba 26K:**
 - Se establecerá un punto de corte en el momento en el que la prueba 26K y la prueba 14K se separan (Kilómetro 12,6).
 - Aquel participante que su tiempo de paso sea superior a 1 hora y 45 minutos deberá finalizar la prueba por el recorrido corto (sin opción a premiación).
 - Este corte se realiza por motivos de organización y seguridad de los deportistas, dadas las temperaturas y condiciones de la prueba en la que se participa.

Todo lo no previsto en este reglamento, será resuelto por el Juez Arbitro, de acuerdo con el reglamento en vigor de World Athletics, la RFEA y FAA.

Artículo 6.- Cronometraje y resultados.

El control de tiempos y puestos se realizará mediante el sistema cronometraje CHIP validado por el jurado FAA. Los resultados de la XVII DESÉRTICA OLIVERA BELCHITE se podrán seguir EN DIRECTO a través de la página oficial de la prueba; www.deserticaoliverabelchite.com.



Artículo 7.- Servicios al corredor

- Se dispondrá de ambulancia en la zona de salida / meta y Almonacid de la Cuba.
- Vehículos 4*4 para acceso a las zonas complicadas del circuito.
- Duchas en el **Pabellón Polideportivo de Belchite** al finalizar la prueba.
- Todos los participantes recibirán una bolsa de corredor.
- Camiseta técnica conmemorativa de la prueba para los participantes en las distancias 14K y 26K. Los participantes de la prueba 2.5K podrán adquirirla en el proceso de inscripción por 7€.
- Dos semanas de entrenamientos gratuitos con el **grupo de entrenamiento "Fartleck Sport"**.
- Avituallamiento y picoteo final: fruta, refrescos, agua...
- Recreación y caracterización de ciudadanos romanos al paso por la Presa Romana de Almonacid de la Cuba a cargo de la Asociación Cultural La Cuba.
- La entrega de los premios se efectuará en la zona de salida / meta.
- Entrada gratuita a las piscinas municipales.
- Visita guiada al pueblo viejo a precio reducido. Horarios disponibles: 17h, 18h y 19h.
- Cerveza para los participantes en la zona de meta.
- Servicio de fotografía de la carrera gratuito.

Artículo 8.- III GRAN PREMIO EXTREME TRAIL 2023

Esta prueba forma parte del circuito de carreras "III Gran Premio Extreme Trail 2023". Las pruebas que se incluyen en dicho circuito y las fechas de celebración son las siguientes:

- II Azuara Trail. Valle del Río Cámaras 03/06/2023; www.azuaratrail.com
- XVII Desértica Olivera Belchite 18/06/2023; www.deserticaoliverabelchite.com
- XI Trail Muel San Borombón 16/07/2023; www.trailmuel.com

Premios

Se podrá participar en las distancias corta o larga. Para optar a los premios, será necesario participar en la misma modalidad (trail corto o trail largo) en las tres pruebas. Se realizará la **suma de tiempos** que cada participante haya obtenido en las tres pruebas que conforman dicho circuito de esta edición de 2023.

Los premios serán los siguientes:

GRAN PREMIO EXTREME TRAIL CORTO

1º Trofeo + Pack visita Belchite.

2º Trofeo + Pack visita Muel.

3º Trofeo + Pack visita Azuara.



GRAN PREMIO EXTREME TRAIL LARGO

1º Trofeo + Pack visita Belchite.

2º Trofeo + Pack visita Muel.

3º Trofeo + Pack visita Azuara.

Además, todos los corredores que participen en las tres pruebas, independientemente de la distancia que realicen, sea en todas las pruebas la misma distancia o no, recibirán una medalla de FINISHER III GRAN PREMIO EXTREME TRAIL 2023.

La entrega de premios y medallas tendrá lugar una vez finalice la última de las pruebas, el XI Trail Muel Cabezo de San Borombón, 16/07/2023.

Pack Visita Muel (para el premiado/a y un acompañante): visita turística a la villa de Muel que incluye demostración a taller de cerámica, visita a presa romana y Ermita (pinturas de Goya), visita a Bodegas "Heredad Ansón" con cata de vinos y cena o comida en Fonda Rubio.

Pack Visita Belchite: (para el premiado/a y un acompañante): visita turística al Pueblo Viejo de Belchite y cata y visita a las Almazaras de Aceite de Belchite.

Pack visita Azuara (para el premiado/a y un acompañante): habitación doble en el Hotel Rural / Albergue Ceres de Azuara. Será imprescindible consultar disponibilidad y realizar la reserva con suficiente antelación.



Artículo 9.- Recorridos

2.5K (Wikiloc)



468 m



446 m

2.5 km

**TABLA TÉCNICA XVI DESÉRTICA OLIVERA BELCHITE
BY FARTLECK SPORT**

| DISTANCIA | DESNIVEL | ALTURA INICIO | ALTITUD MÁXIMA | TERRENO | ZAPAS RECOM. | MATERIAL RECOM. |
|-----------|----------|---------------|----------------|-------------------------------------|--------------|--|
| 2.5K | +14m | 450m | 468m | 5% Asfalto 70% Pista 25%Senda | Trail | Gorra / Visera Gafas de Sol Sistema de Hidratación Comida, barritas, geles Tfno. Móvil |



[14K \(Wikiloc\)](#)

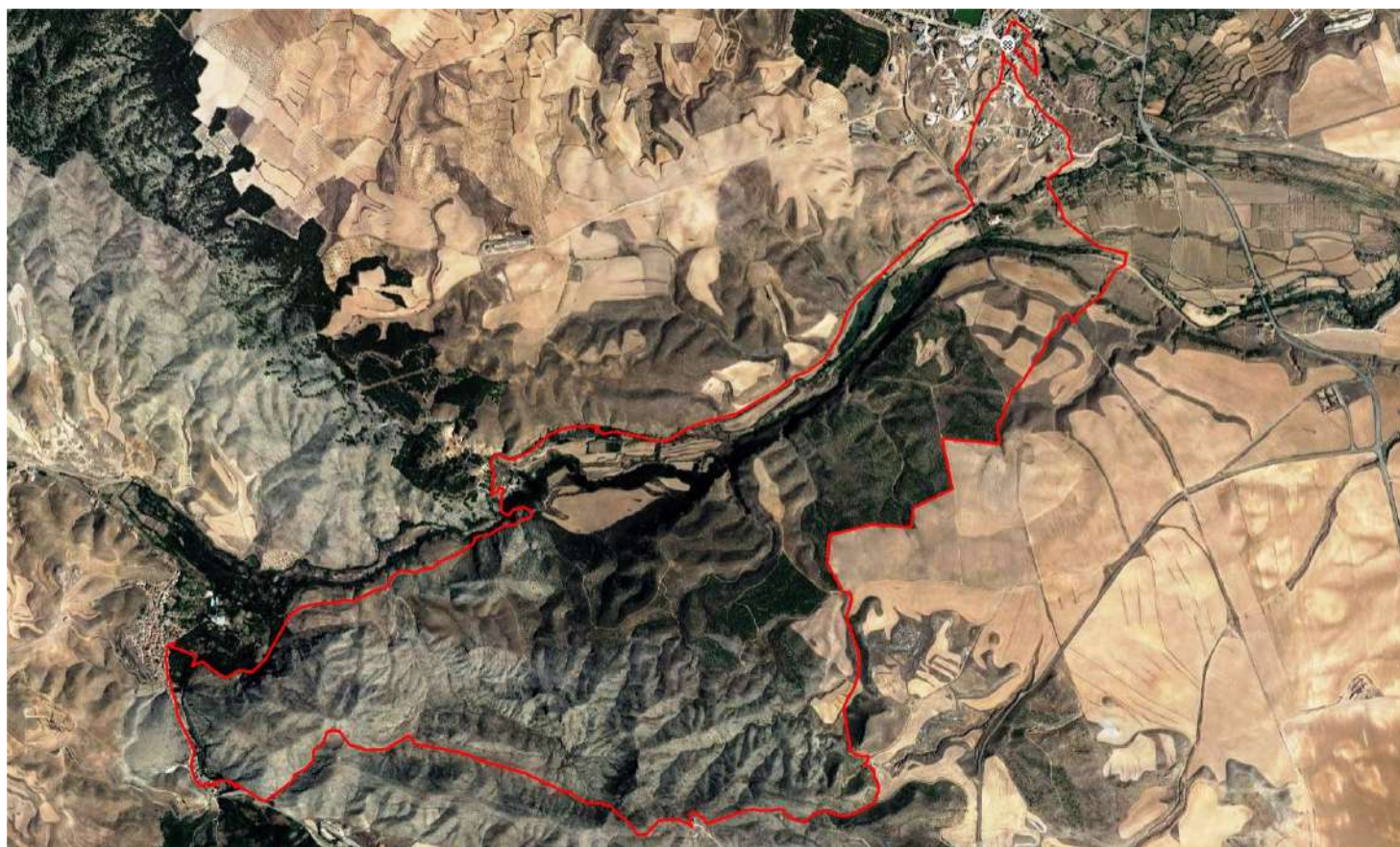

625 m



410 m

14,77 km

**TABLA TÉCNICA XVI DESÉRTICA OLIVERA BELCHITE
BY FARTLECK SPORT**

| DISTANCIA | DESNIVEL | ALTURA INICIO | ALTITUD MÁXIMA | TERRENO | ZAPAS RECOM. | MATERIAL RECOM. |
|-----------|----------|---------------|----------------|--------------------------------------|--------------|--|
| 14K | +369m | 450m | 625m | 8% Asfalto 54% Pista 38% Senda | Trail | Gorra / Visera Gafas de Sol Sistema de Hidratación Comida / barritas / geles Tfno. Móvil |



[26K \(Wikiloc\)](#)

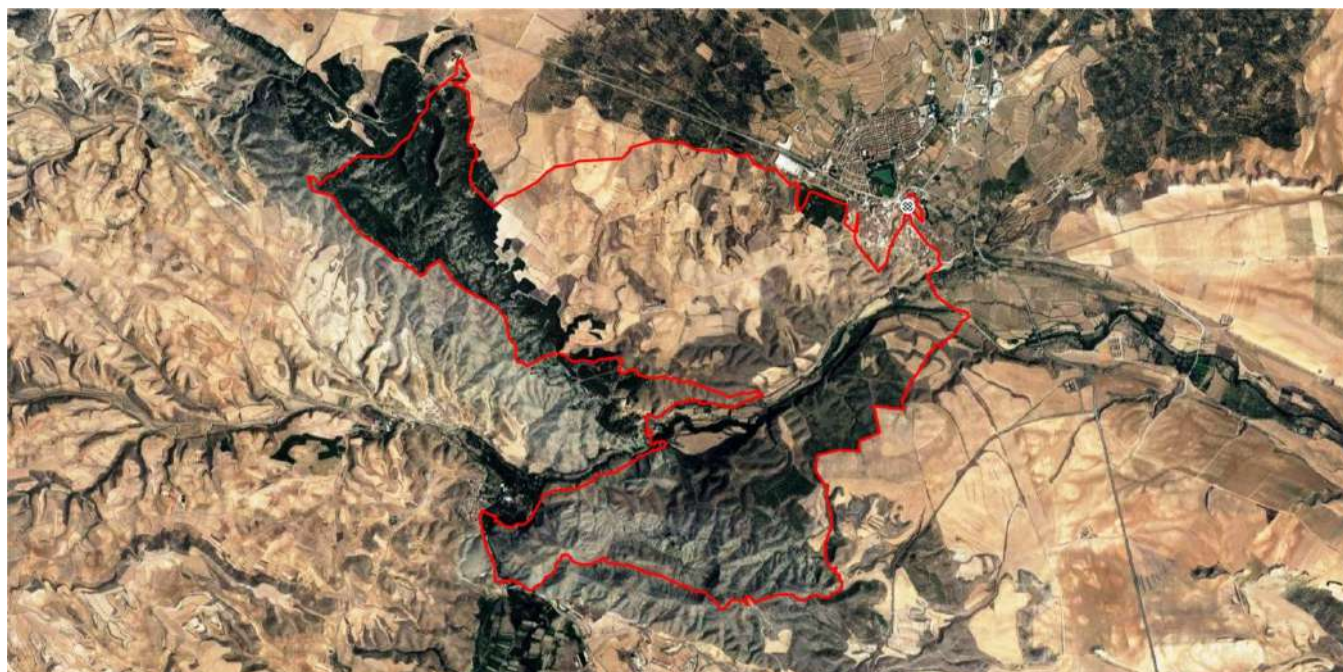

625 m



410 m

26,05 km

**TABLA TÉCNICA XVI DESÉRTICA OLIVERA BELCHITE
BY FARTLECK SPORT**

| DISTANCIA | DESNIVEL | ALTURA INICIO | ALTITUD MÁXIMA | TERRENO | ZAPAS RECOM. | MATERIAL RECOM. |
|-----------|----------|---------------|----------------|--------------------------------------|--------------|--|
| 26K | +581m | 450m | 625m | 5% Asfalto 55% Pista 40% Senda | Trail | Gorra / Visera Gafas de Sol Sistema de Hidratación Comida, barritas, geles Tfno. Móvil |



Artículo 10. Campeonato de Aragón de Trail 2023 de la Federación Aragonesa de Atletismo

| | |
|--------------------|--|
| NOMBRE | Campeonato de Aragón de Trail |
| LUGAR | Belchite (Zaragoza) |
| FECHA | 18 / 06 / 2023 |
| PRUEBA | XVII Desértica Olivera Belchite 14K y 26K |
| ORGANIZADOR | Ayuntamiento de Belchite y Fartleck Sport |
| WEB | www.deserticaoliverabelchite.com |

Podrán participar en el Campeonato todas aquellas licencias expedidas por la Federación Aragonesa de Atletismo. Estas licencias serán las únicas que darán derecho a optar a las medallas del Campeonato:

- **AR (Licencia Nacional Aragonesa)**
- **ARF (Licencia Autonómica Aragonesa)**
- **TARA (Licencia de Ruta y Trail Nacional Aragonesa)**

Inscripciones

Tres primeros/as clasificados ABSOLUTOS en la edición de 2022: gratuita. Remitiendo un mail hasta el 31/05/2023 a faa@federacionaragonesadeatletismo.com.

Resto de participantes: descuento en la inscripción en la web www.deserticaoliverabelchite.com

Categorías del Campeonato (masculina y femenina) Distancia Corta y Larga:

| | | |
|--|---------------------------|------------------------|
| Absoluta (Todos) | S23 PRO (01/02/03) | S20 JUN (04/05) |
| Máster (35-39 y sucesivos de 5 en 5 años) | | |

La premiación consistirá en la entrega de medallas a los y las tres atletas clasificados en las tres primeras posiciones en cada una de las categorías, siendo las mismas acumulables si se disputa la misma carrera. Así mismo todas las distancias de las pruebas de ruta están homologadas por la RFEA.