



VII CROSS SAGRADO CORAZÓN DE JESÚS



Reglamento

El próximo domingo 7 de mayo se celebrará en Zaragoza la VII edición del Cross Sagrado Corazón de Jesús. La **Agrupación Deportiva Pirineos Sagrado Corazón** y el **AMPA Colegio Sagrado Corazón de Jesús** promueven y organizan este evento deportivo bajo la dirección técnica de **Fartleck Sport**. La prueba se incluye en el calendario de la Federación Aragonesa de Atletismo con su debida autorización y bajo el control técnico del Comité Territorial de Jueces FAA.

Artículo 1.- Información General

El horario de comienzo de la prueba será las 09:30 horas. La salida y las pruebas se desarrollarán desde el patio del colegio Sagrado Corazón de Jesús (calle Pablo Neruda 35). El orden de salida y las diferentes categorías serán las siguientes:

Hora	Categoría	Distancia*	Vueltas Circuito	Trofeos	Entrega Trofeos
09:30	GENERAL MAS Y FEM (16 y + años)	4,5K	3xD	1º-2º-3º	10:15
09:30	1º Y 2º BACHILLER MAS Y FEM	1500m	1xD	1º-2º-3º	10:15
10:10	1º Y 2º ESO MAS	1000m	2xA	1º-2º-3º	10:35
10:20	1º Y 2º ESO FEM	1000m	2xA	1º-2º-3º	10:45
10:30	3º Y 4º ESO MAS Y FEM	1200m	2xB	1º-2º-3º	10:55
10:40	3º INFANTIL MIXTO	150m	E	Medallas	En meta
10:50	2º INFANTIL MIXTO	150m	E	Medallas	En meta
11:00	1º INFANTIL MIXTO	150m	E	Medallas	En meta
11:10	1º PRIMARIA MAS	500m	A	Medallas	En meta
11:20	1º PRIMARIA FEM	500m	A	Medallas	En meta
11:30	2º PRIMARIA MAS	500m	A	Medallas	En meta
11:40	2º PRIMARIA FEM	500m	A	Medallas	En meta
11:50	3º PRIMARIA MAS	600m	B	1º-2º-3º	12:20
12:00	3º PRIMARIA FEM	600m	B	1º-2º-3º	12:30
12:10	4º PRIMARIA MAS	600m	B	1º-2º-3º	12:40
12:20	4º PRIMARIA FEM	600m	B	1º-2º-3º	12:50
12:30	5º PRIMARIA MAS	800m	C	1º-2º-3º	13:00
12:40	5º PRIMARIA FEM	800m	C	1º-2º-3º	13:10
12:50	6º PRIMARIA MAS	800m	C	1º-2º-3º	13:20
13:00	6º PRIMARIA FEM	800m	C	1º-2º-3º	13:30

*Distancias aproximadas. Vuelta A: 500m Vuelta B: 600m Vuelta C: 800m Vuelta D: 1500m Vuelta E: 150m

Trofeo clase más participativa: aquella con mayor número de inscritos/as.

INFANTIL / PRIMARIA / SECUNDARIA

Los atletas que pueden participar en la misma son los siguientes:

- Carreras escolares: alumnos del colegio Sagrado Corazón de Jesús.
- Prueba General Popular: atletas populares y atletas federados.



VII CROSS SAGRADO CORAZÓN DE JESÚS



*Al tratarse de una prueba autonómica aragonesa, los/las atletas que pueden optar a los premios económicos, si los hubiera, son aquellos/as con licencia por la Federación Aragonesa de Atletismo o aquellos/as que puedan demostrar su residencia en Aragón. Ni los atletas de otras CCAA ni los atletas extranjeros que no dispongan de licencia FAA aunque vivan en la comunidad autónoma de Aragón pueden optar a estos premios económicos.

Artículo 2.- Inscripciones.

Carreras escolares: a través del tutor/a de clase **hasta el viernes 28/04/2023.**

Cross popular 4.5K:

- Inscripciones ONLINE en www.crosssagradocorazondejesus.com

Fecha	CROSS POPULAR 4.5K Atletas Federados FAA (AR-ARF-TARA)	CROSS POPULAR 4.5K Atletas no federados FAA
Hasta 07 de abril	8€	+1€
Del 08 al 30 de abril	9€	+1€
No se devolverá el dinero de la inscripción, excepto en el caso de suprimir la prueba por motivos de seguridad.		
No se admitirán inscripciones finalizado el plazo de inscripción por motivos de organización.		
Se aceptarán cambios de dorsal por causa justificada hasta el domingo 30 de abril.		
Camiseta Técnica: se entregará a todos los participantes de la prueba 4.5K Popular la camiseta técnica conmemorativa del Cross.		

Recogida de dorsales:

Pruebas escolares: los entregará el tutor en clase la semana de la prueba.

Prueba popular:

- Viernes 5 de mayo de 17h a 19h en el Colegio Sagrado Corazón de Jesús (calle Pablo Neruda 35).
- Domingo 7 de mayo de 08:30h hasta la hora de comienzo de la prueba popular en la zona de salida y meta, patio del Colegio Sagrado Corazón de Jesús (calle Pablo Neruda 35),

Artículo 3. Salida por cajones

- Se reservará un lugar en las primeras posiciones de salida para posibles 'atletas ganadores' de la categoría general tanto masculino como femenino.



VII CROSS SAGRADO CORAZÓN DE JESÚS



Artículo 4.- Seguros.

Todos los participantes inscritos correctamente en la prueba estarán cubiertos con un seguro de responsabilidad civil y de accidentes. La organización dispone del correspondiente seguro de responsabilidad civil. Queda totalmente prohibida la participación de corredores no inscritos.

La organización recomienda hacerse una revisión médica y / o prueba de esfuerzo a todas aquellas personas que no hayan corrido una prueba de similares características anteriormente o lleven un período prolongado de tiempo sin realizar actividad física.

Artículo 5.- Aspectos técnicos.

Será descalificado cualquier atleta que, a sabiendas de su imposibilidad de participar, proporcione datos erróneos a la Organización, para poder hacerlo. Se debe recordar que las reclamaciones deberán hacerse ante el Juez Árbitro de la prueba, hasta 30 minutos después de hacerse pública la clasificación de la carrera. La carrera podrá ser suspendida si así lo decide la organización junto con la autorización del Juez Árbitro de la prueba.

La participación en la competición supone la aceptación del presente Reglamento, reservándose la Organización el derecho a modificar aquellos aspectos de la prueba que por causa mayor sea necesario, previa autorización del Juez Árbitro de la competición.

Todo lo no previsto en este reglamento, será resuelto por el Juez Arbitro, de acuerdo con el reglamento en vigor de la World Athletics, la RFEA y FAA.

Artículo 6.- Cronometraje y resultados.

El control de tiempos y puestos se realizará mediante el sistema de cronometraje manual FAA. En las categorías de infantil y primaria no se tomará el tiempo de los atletas. Los resultados del Cross Sagrado Corazón de Jesús se podrán ver en la página web oficial de la prueba; www.crosssagradoconazondejesus.com.

Artículo 7.- Servicios al corredor

- Se dispondrá de ambulancia en la zona de salida/meta.
- Duchas y vestuarios en el pabellón del colegio.
- Camiseta técnica conmemorativa de la prueba para los participantes del Cross Popular 4.5K.
- Dorsal personalizado.

Artículo 8.- Circuitos

Vuelta A 500m (Wikiloc)

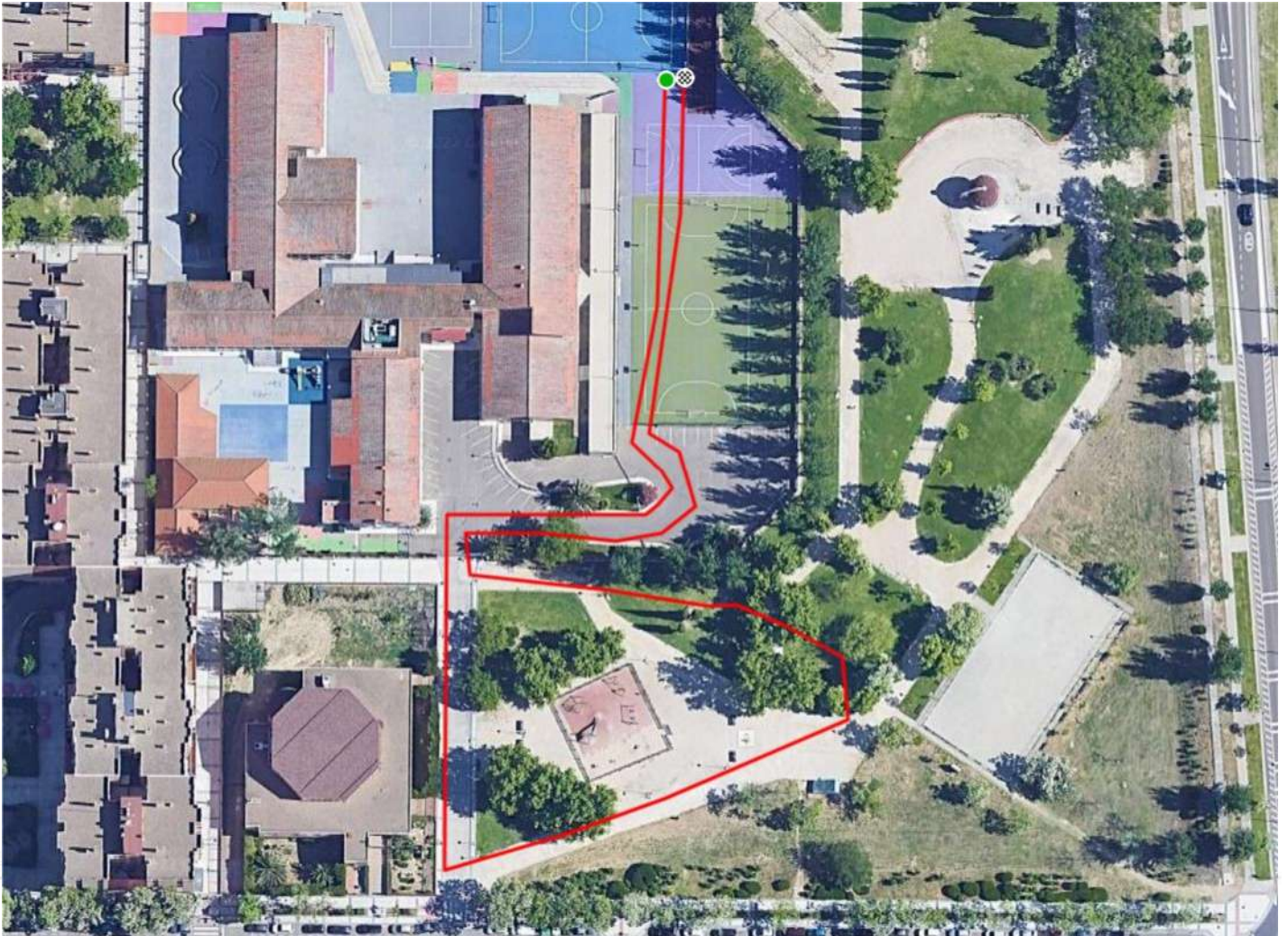

195 m

0,51 km

Vuelta B 600m (Wikiloc)

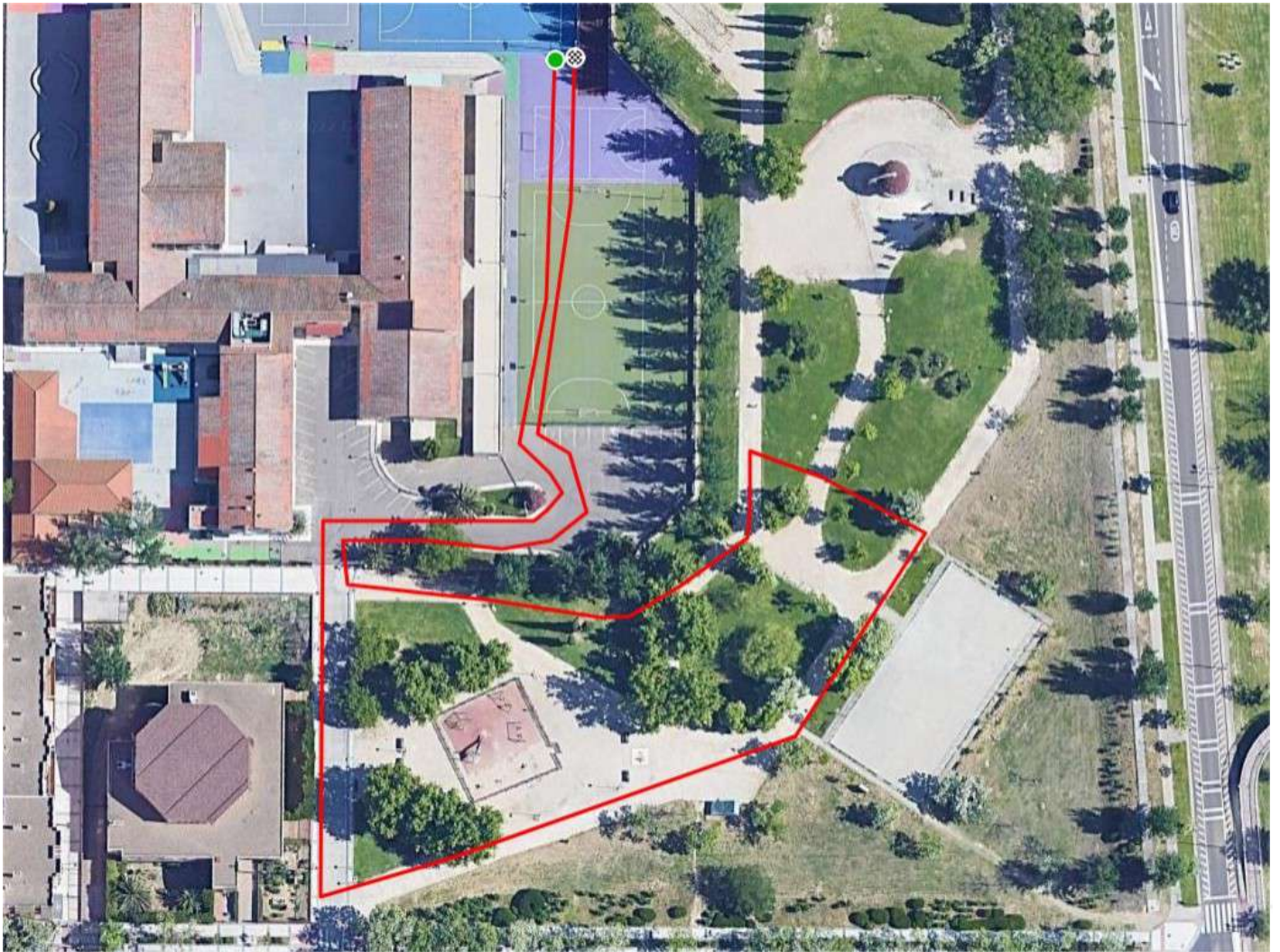

195 m

0,6 km

Vuelta C 800m (Wikiloc)



194 m

0,81 km

Vuelta D 1500m (Wikiloc)



194 m

1,51 km

Vuelta E 150m (Wikiloc)



201 m

197 m

0,14 km