



XII CROSS MEMORIAL ROSENDO GIMENO MARIA DE HUERVA



REGLAMENTO

El próximo miércoles día 6 de diciembre (festivo) se celebrará en María de Huerva (Zaragoza) el **"XII CROSS MEMORIAL ROSENDO GIMENO MARIA DE HUERVA"**, prueba que se realiza sobre una distancia no homologada. **Fartleck Sport** organiza y promueve este evento deportivo con la colaboración del **Ayuntamiento de María de Huerva**. La prueba se incluye en el calendario Nacional de la **RFEA** Nivel II estando bajo el control técnico del Comité Territorial de Jueces de la **Federación Aragonesa de Atletismo**.

ARTÍCULO 1: INFORMACIÓN GENERAL

La salida se producirá a las 10h desde la Avenida Stadium. El orden de salida y las diferentes categorías será el siguiente:

HORA	CATEGORÍA	AÑO NACIMIENTO	METROS	CIRCUITO	TROFEOS
10.00	CROSS LARGO GENERAL M Y F*	2006 Y ANTERIORES	6500	1A + 3B	1º, 2º, 3º
10.00	CROSS LARGO SÉNIOR M Y F*	2006 - 34 AÑOS	6500	1A + 3B	1º, 2º, 3º
10.00	CROSS LARGO MASTER A M Y F*	35-44 AÑOS	6500	1A + 3B	1º, 2º, 3º
10.00	CROSS LARGO MASTER B M Y F*	45-54 AÑOS	6500	1A + 3B	1º, 2º, 3º
10.00	CROSS LARGO MASTER C M Y F*	55 Y + AÑOS	6500	1A + 3B	1º, 2º, 3º
11.00	CROSS CORTO GENERAL M Y F	2010 Y ANTERIORES	4000	2B	1º, 2º, 3º
11.30	Entrega de premios Cross Largo y Cross Corto				
12.10	S14 INFANTIL M Y F	11-12	1050	3C	Medallas
12.25	S12 ALE M Y F	13-14	700	2C	Medallas
12.35	S10 BEN M Y F	15-16	350	1C	Medallas
12.45	INICIACIÓN M Y F	17	350	1C	Medallas
12.55	CHUPETE FEM	18-19	150	Recta	Medallas
13.05	CHUPETE MAS	18-19	150	Recta	Medallas
13.15	NANOS FEM	20 Y +	150	Recta	Medallas
13.25	NANOS MAS	20 Y +	150	Recta	Medallas
<p>*Los premios NO son acumulativos entre categorías entregándose GENERAL / SÉNIOR / MÁSTER. Será necesario asistir a la ceremonia de entrega para recoger el trofeo. Los participantes escolares recibirán una medalla a la finalización de cada una de las pruebas.</p>					
Circuitos A: 500m / B: 2000m / C: 350m					



XII CROSS MEMORIAL ROSENDO GIMENO MARIA DE HUERVA



*Al tratarse de una prueba nacional RFEA de Nivel II, los / las atletas que pueden optar a los premios en metálico son aquellos con licencia FAA o atletas con licencia RFEA que por sus marcas acreditadas puedan participar en una competición RFEA Nivel II.

ARTÍCULO 2: INSCRIPCIONES

Inscripciones hasta el domingo 3 de diciembre de 2023:

ONLINE: www.crossmariahuerva.com

	CROSS MEMORIAL Atletas RFEA-FAA*	PRUEBAS ESCOLARES	ATLETAS SIN LICENCIA RFEA-FAA	EMPADRONADOS MARÍA DE HUERVA
Hasta 03/11	9€	3€	+2€	-2€
Hasta 03/12	11€	5€	+2€	-2€
No se devolverá el dinero de la inscripción excepto en el caso de suprimir la prueba por motivos de seguridad.				
El cambio de dorsal se permite hasta el domingo 3 de diciembre por motivos justificados.				
No se admitirán inscripciones una vez finalizado el plazo por motivos de organización.				
Camiseta Técnica: se entregará a todos los participantes de las pruebas cross largo y cross corto la camiseta técnica conmemorativa de la marca 42K, ideal para la práctica deportiva. Los participantes escolares podrán adquirir un modelo especial de camiseta adaptado durante el proceso de inscripción por el precio de 6€ .				
*Únicamente serán válidas las licencias en vigor de la RFEA (nacionales) y de la Federación Aragonesa de Atletismo (AR-ARF-TARA). No se aceptarán otras licencias.				

Recogida de dorsales:

Horarios:

- Miércoles 6 en la zona de salida y meta desde las 9h hasta 15 minutos antes del comienzo de cada prueba.

Entrenamientos dirigidos:

- En el proceso de inscripción está la posibilidad de inscribirse gratuitamente durante dos semanas a los entrenamientos presenciales que se realizarán por parte del [grupo de entrenamiento "Fartleck Sport"](#), con los siguientes horarios y emplazamientos: **Parque José Antonio Labordeta de Zaragoza (Parque Grande):** martes y jueves 09:30h, 19:30h y 20:30h. Nos pondremos en contacto contigo si así lo marcas en la inscripción.



XII CROSS MEMORIAL ROSENDO GIMENO MARIA DE HUERVA



ARTÍCULO 3: SALIDA

Se reservará un lugar en las primeras posiciones de salida para posibles 'atletas ganadores' de la categoría general tanto del cross corto como del cross largo masculino y femenino.

ARTÍCULO 4: SEGUROS

Todos los participantes inscritos correctamente en la prueba estarán cubiertos con un seguro de responsabilidad civil y de accidentes. La organización dispone del correspondiente seguro de responsabilidad civil. Queda totalmente prohibida la participación de corredores no inscritos.

La organización recomienda hacerse una revisión médica y/o prueba de esfuerzo a todas aquellas personas que no hayan corrido una prueba de similares características anteriormente o lleven un período prolongado de tiempo sin realizar actividad física.

ARTÍCULO 5: ASPECTOS TÉCNICOS

Será descalificado cualquier atleta que, a sabiendas de su imposibilidad de participar, proporcione datos erróneos a la Organización, para poder hacerlo. Las posibles reclamaciones deberán ser formuladas verbalmente al Juez Árbitro de la prueba, hasta 30 minutos después de hacerse pública la clasificación de la carrera. La carrera podrá ser suspendida si así lo decide la organización junto con la autorización del Juez Árbitro de la prueba.

Los participantes deberán llevar el dorsal delante y bien visible, facilitando así la labor de los jueces.

La participación en la competición supone la aceptación del presente Reglamento, reservándose la Organización el derecho a modificar aquellos aspectos de la prueba que por causa mayor sea necesario, previa autorización del Juez Árbitro de la competición.

Todo lo no previsto en este reglamento, será resuelto por el Juez Arbitro, de acuerdo con el reglamento en vigor de World Athletics, la RFEA y FAA.

ARTÍCULO 6: CRONOMETRAJE Y RESULTADOS

El control de tiempos y puestos se realizará mediante el sistema de cronometraje chip con validación del jurado FAA estando la empresa de cronometraje validada por la RFEA. Los resultados del XII Cross Memorial Rosendo Gimeno de María de Huerva podrán verse en DIRECTO en el apartado 'RESULTADOS' de la página web oficial de la prueba; www.crossmariahuerva.com.



XII CROSS MEMORIAL ROSENDO GIMENO MARIA DE HUERVA



ARTÍCULO 7: SERVICIOS AL CORREDOR

- Se dispondrá de **ambulancia** en la zona de salida / meta.
- **Camiseta técnica** conmemorativa de la prueba de la **marca 42K** para los participantes en el cross corto y en el cross largo. Los participantes **escolares** podrán adquirir un **modelo especial adaptado** en el proceso de inscripción por **6€**.
- Dos semanas de entrenamientos gratuitas con **Fartleck Sport Grupo Running**.
- **Duchas y vestuarios** en las Piscinas Municipales (Campo de Fútbol "La Deshilla").
- **Avituallamiento** líquido en la zona de salida y meta, fruta y bebida isotónica.
- **Guardarropa** y "**Guardabicis**": en la zona de salida y meta (calle Ramón y Cajal). para los atletas de la prueba popular, especialmente cuidado para los triatletas.
- **Clínica de Atletismo** en María de Huerva (21 o 22 de noviembre).
- **Presentación de la prueba** abierta con **vino** aragonés para los presentes el miércoles 29 de noviembre a las 18:30h.
- Servicio de **fotografía y vídeo** de la carrera.

ARTÍCULO 8: CIRCUITOS

Vuelta A 500m (Wikiloc)



342 m

337 m

0,52 km



XII CROSS MEMORIAL ROSENDO GIMENO MARIA DE HUERVA



[Vuelta B 2000m \(Wikiloc\)](#)

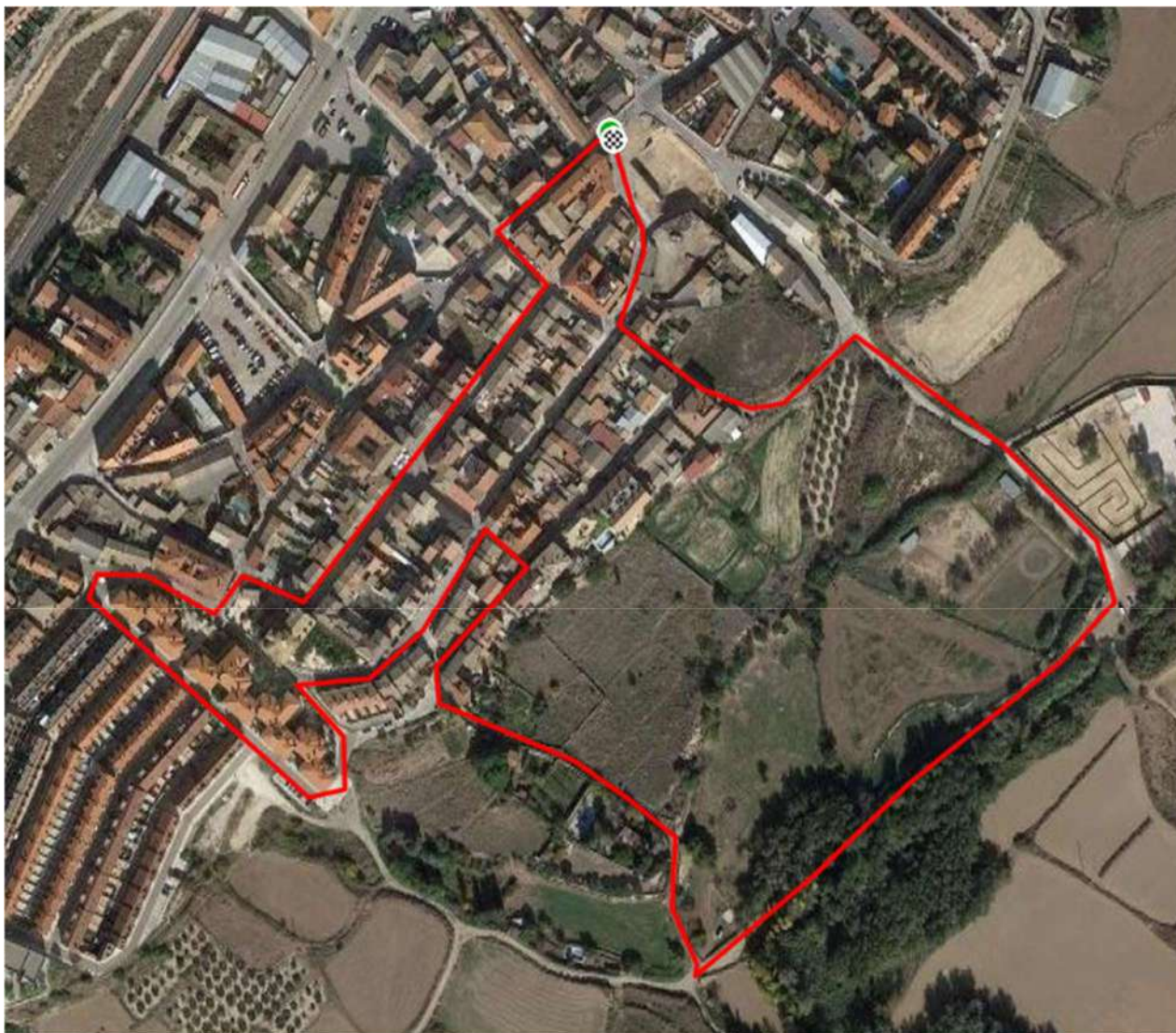

343 m





XII CROSS MEMORIAL ROSENDO GIMENO MARIA DE HUERVA



[Vuelta C 350m \(Wikiloc\)](#)

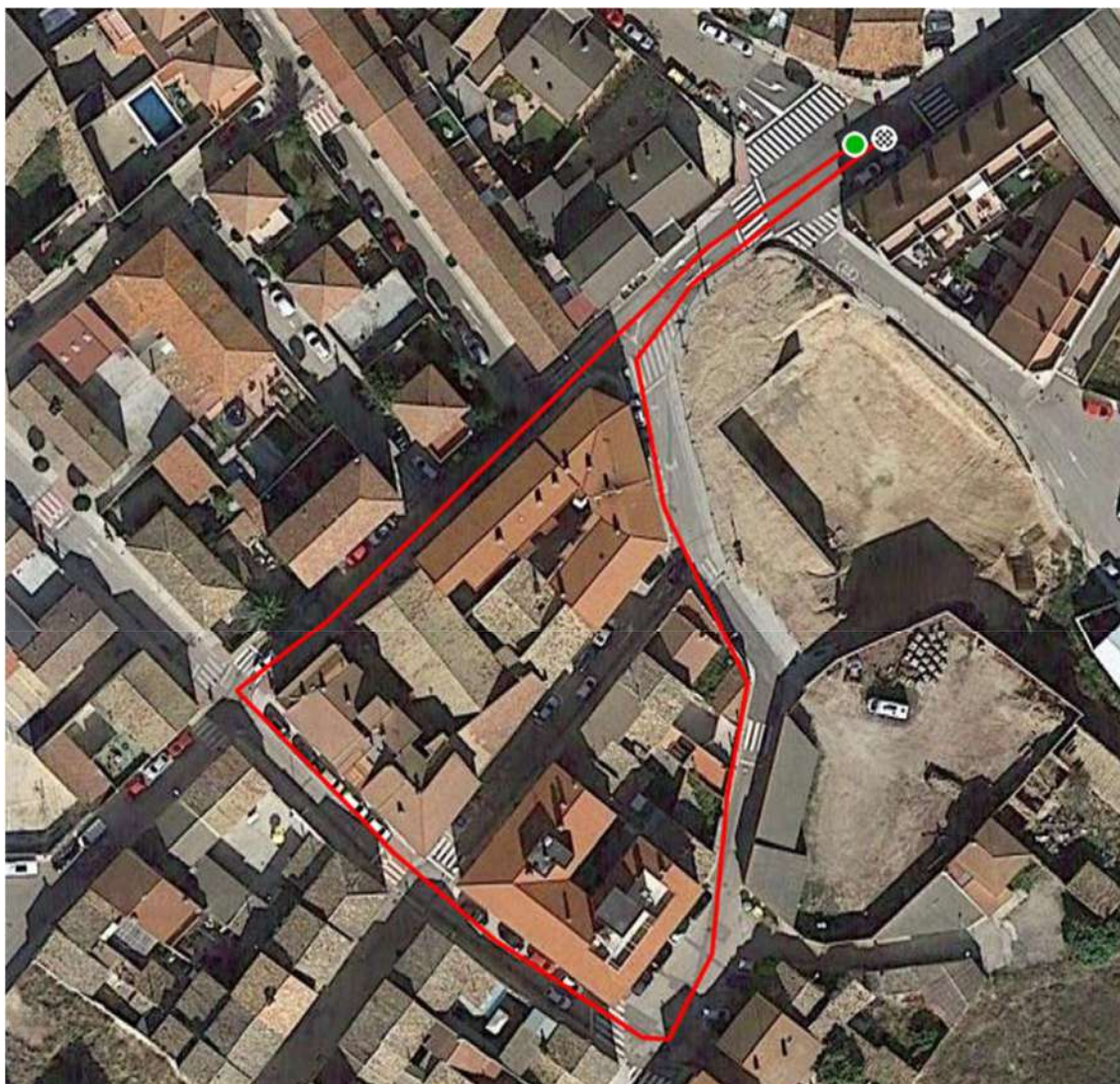

340 m

336 m

0,35 km